

Государственное унитарное предприятие Московской области
"Московское областное бюро технической инвентаризации"

Балашихинский филиал ГУП МО "МОБТИ"
(наименование организации, осуществляющей техническую инвентаризацию)

ТЕХНИЧЕСКИЙ ПАСПОРТ ЗДАНИЯ

многоквартирный дом

(наименование объекта недвижимости)

Адрес (местоположение) объекта недвижимости:

Субъект Российской Федерации	<i>Московская обл.</i>	
Район		
Муниципальное образование	Тип	
	Наименование	
Населенный пункт	Тип	
	Наименование	
Улица (проспект, переулок и т.д.)	Тип	
	Наименование	
Номер дома		
Номер корпуса		
Номер строения		
Литера	<i>А</i>	
Иное описание местоположения	<i>город Балашиха, деревня Черное, улица Агрородок, дом №4 (стр.)</i>	

Инвентарный номер	<i>001:002-13214</i>
Номер в реестре жилищного фонда	
Кадастровый номер	



Паспорт составлен по состоянию на

12 августа 2013 г.
дата обследования объекта в натуре

II. Техническое описание здания или его пристройки

№ п/п	Наименование конструктивных элементов	Описание элементов (материал, конструкция, отделка и прочее)
1	2	3
	Литера A	Физический износ здания - 0% Число этажей 17
1	Фундамент	монолитная железобетонная плита по бетонной подготовке и песчаной подушке
2	Стены	монолитные железобетонные, пенополистирольные плиты, монолитные железобетонные пилоны, полистиролбетонные блоки, керамический кирпич
3	Перегородки	монолитные железобетонные, газобетонные блоки, пазогребневые плиты, керамический кирпич
4	Перекрытия, покрытия	монолитные железобетонные плиты
5	Крыша	кровля плоская рулонная с утеплением по железобетонным плитам с внутренним водостоком
6	Полы	бетонная стяжка, в местах общего пользования плитка
7	Лестница	сборные железобетонные
8	Проемы	оконные - в ПВХ переплете с тройным остеклением ; двери наружные входные металлические утепленные, межквартирные и тамбурные простые
9	Отделочные работы	в местах общего пользования - штукатурка окраска
10	Прочие работы	крыльца бетонные, отмостка
11	Внутренние санитарно-технические, электротехнические, слаботочные устройства	мусоропровод, центральное отопление, водопровод, канализация, горячее водоснабжение, телевидение, лифты (2 шт), телефон, домофон, радиофикация, кабельное TV
12	Электротехнические устройства	электроосвещение, предусмотрены электроплиты, вентиляция, система пожаротушения и дымоудаления

Литера	Наименование	Материал, конструкция	Размеры (длина, ширина, высота)	Износ %
1	2	3	4	5

5

III. Благоустройство общей площади жилых помещений здания (кв.м)

Вид благоустройства	Площадь
1	2
водопровод (центральный)	7019,0
канализация (центральная)	7019,0
отопление от кв. котельной на газе	7019,0
ванные души с горячей водой	7019,0
горячее водоснабжение (центральное)	7019,0
мусоропровод	7019,0
лифты грузопассажирские	7019,0
напольные электроплиты	7019,0
телефоны	7019,0
электричество	7019,0
вентиляция	7019,0
сигнализация пожарная	7019,0
радио	7019,0
телевидение	7019,0
домофон	7019,0

IV. Сведения о правообладателях

Дата записи	Субъект права: для граждан - фамилия, имя, отчество; для юридических лиц - по уставу	Документы, подтверждающие право собственности, владения, пользования	Доля (часть, литера)
1	2	3	4

V. Стоимость здания

Полная балансовая стоимость

Остаточная балансовая стоимость (с учетом износа)

Инвентаризационная стоимость в ценах г.

Инвентаризационная стоимость в ценах г.

Перечень документов, прилагаемых к техническому паспорту:

№ № п/п	Наименование документа	Примечание (масштаб, количество листов, прочее)
1	2	3

Комментарии (особые отметки)

Разрешение на строительство имеется.
 Разрешение на ввод объекта в эксплуатацию отсутствует.
 Сведения о почтовом адресе отсутствуют.
 Сведения о зарегистрированных правах в БТИ отсутствуют.
 Межкомнатные двери, внутренняя отделка и сантехнические приборы отсутствуют.
 Электроплиты не установлены.

Паспорт изготовлен _____ 20 августа 2013 г.

Исполнил _____ Мызникова Е.А.

Проверил _____ Липанова Н.В.

Руководитель комплексной производственной группы № 2 _____ Липанова Н.В.

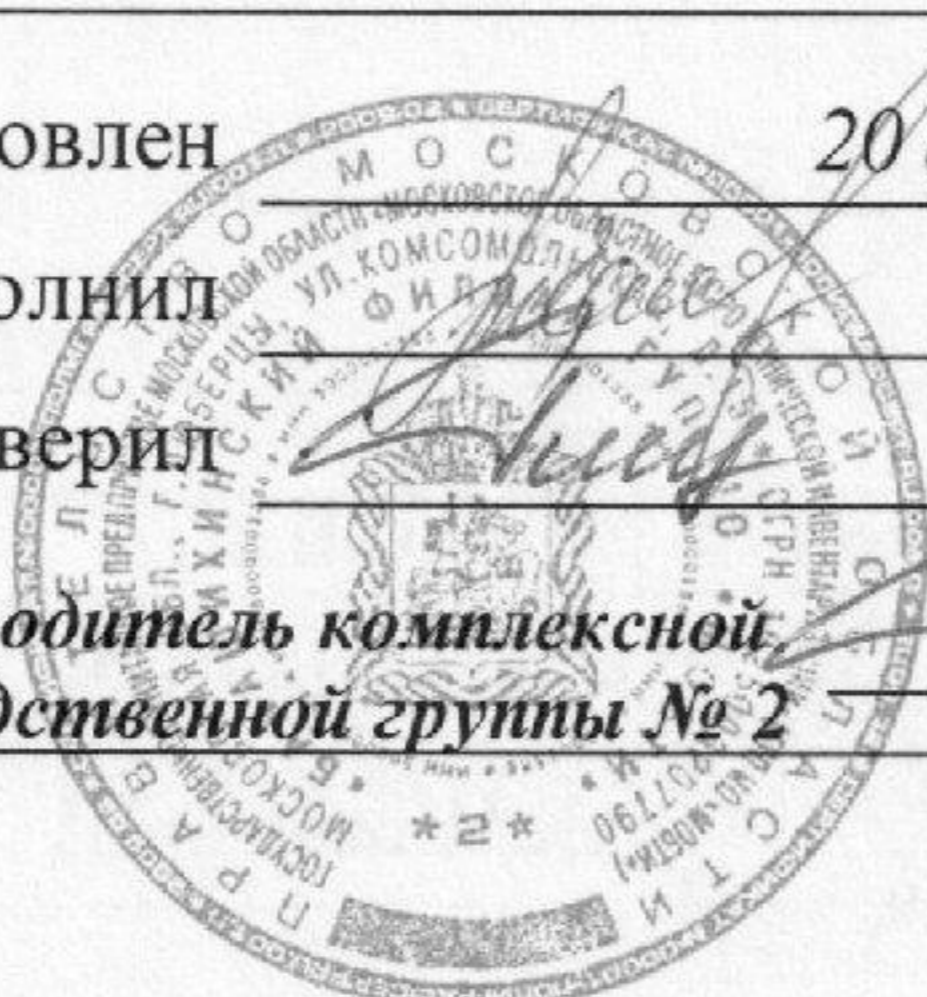

Руководитель комплексной
производственной группы № 2

Липанова

Липанова Н.В.

Паспорт выдан

Г.



Ситуационная схема

Многоквартирный дом
наименование здания

Лист 1 Всего листов 1

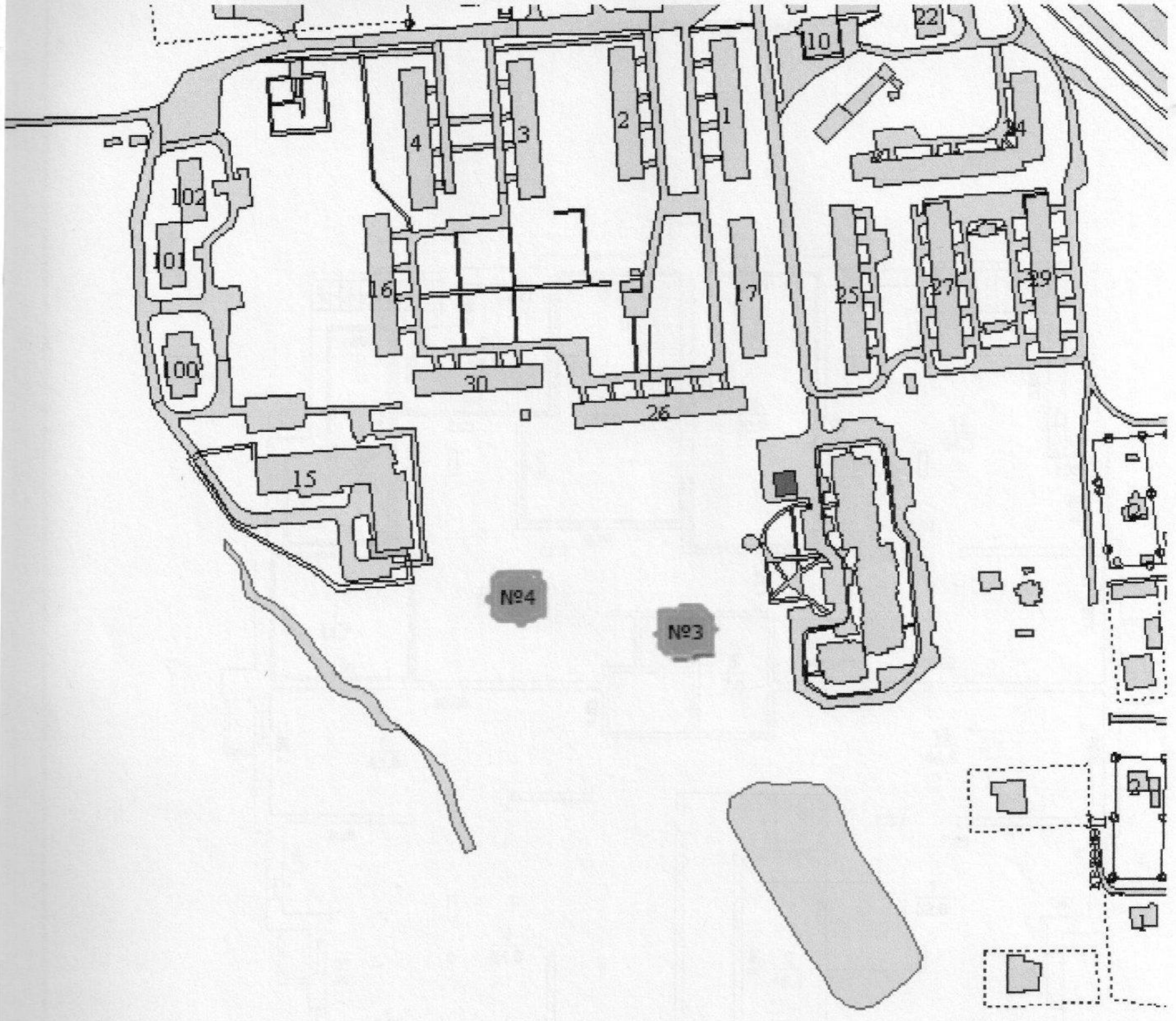

Выполнил		Проверил	
Ф.И.О.	Подпись	Ф.И.О.	Подпись
Мызникова Е.А.		Липанова Н.В.	
Шмелева И.А.			

Поэтажный план здания (строения)

(многоквартирный дом, лит. А)

расположенного по адресу

город Балашиха, деревня Черное, улица Агргородок, дом №4 (стр.)

Масштаб 1:200

1 этаж

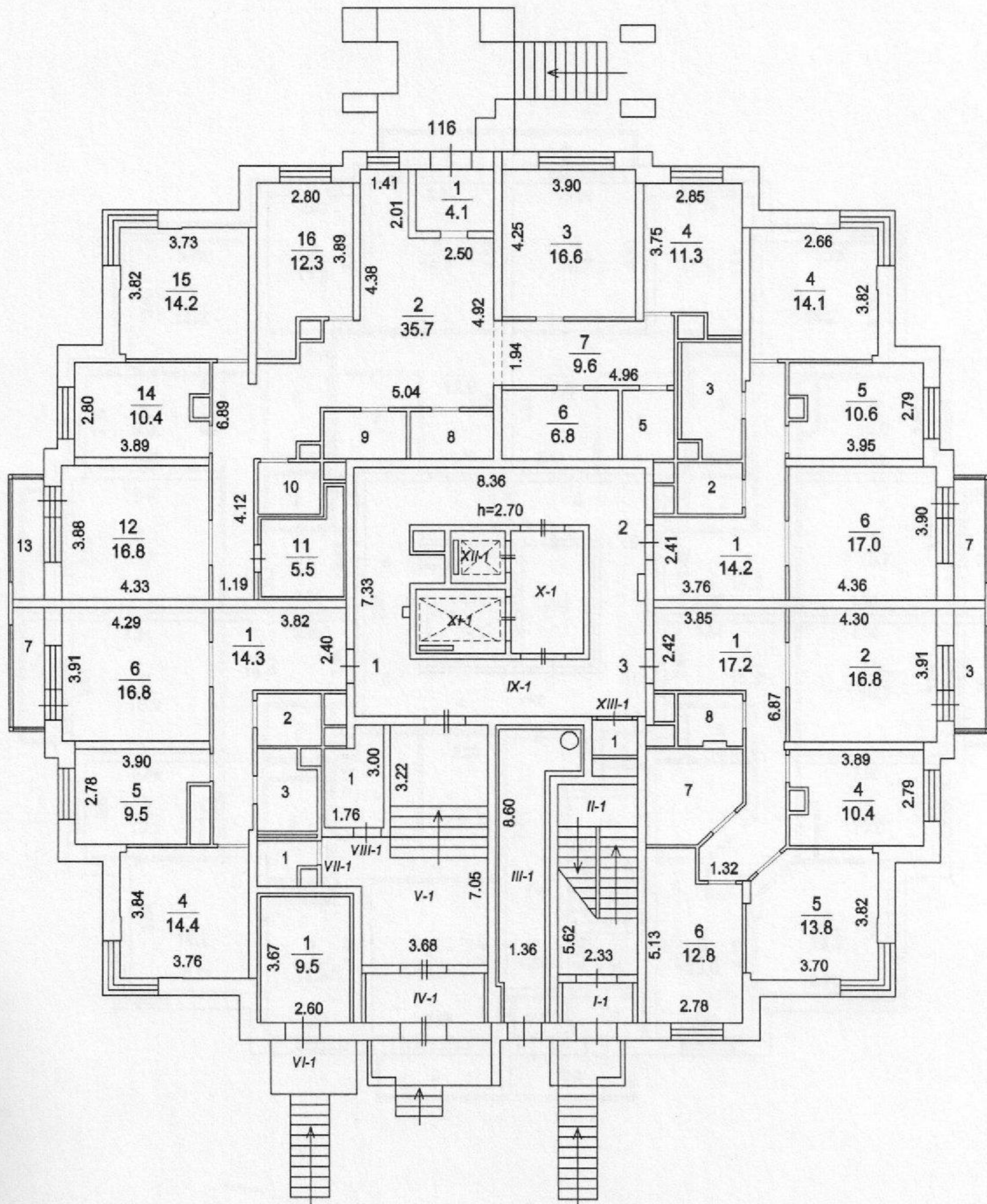

Балашихинский филиал ГУП МО "МОБТИ"

Изготовлено 20.08.2013 г.

По состоянию на 12.08.2013 г.

Изготовил Мызникова Е.А.

Проверил Литанова Н.В.

9

Поэтажный план здания (строения)

(многоквартирный дом, лит. А)

расположенного по адресу

город Балашиха, деревня Черное, улица Агрогородок, дом №4 (стр.)

Масштаб 1:200

2 этаж

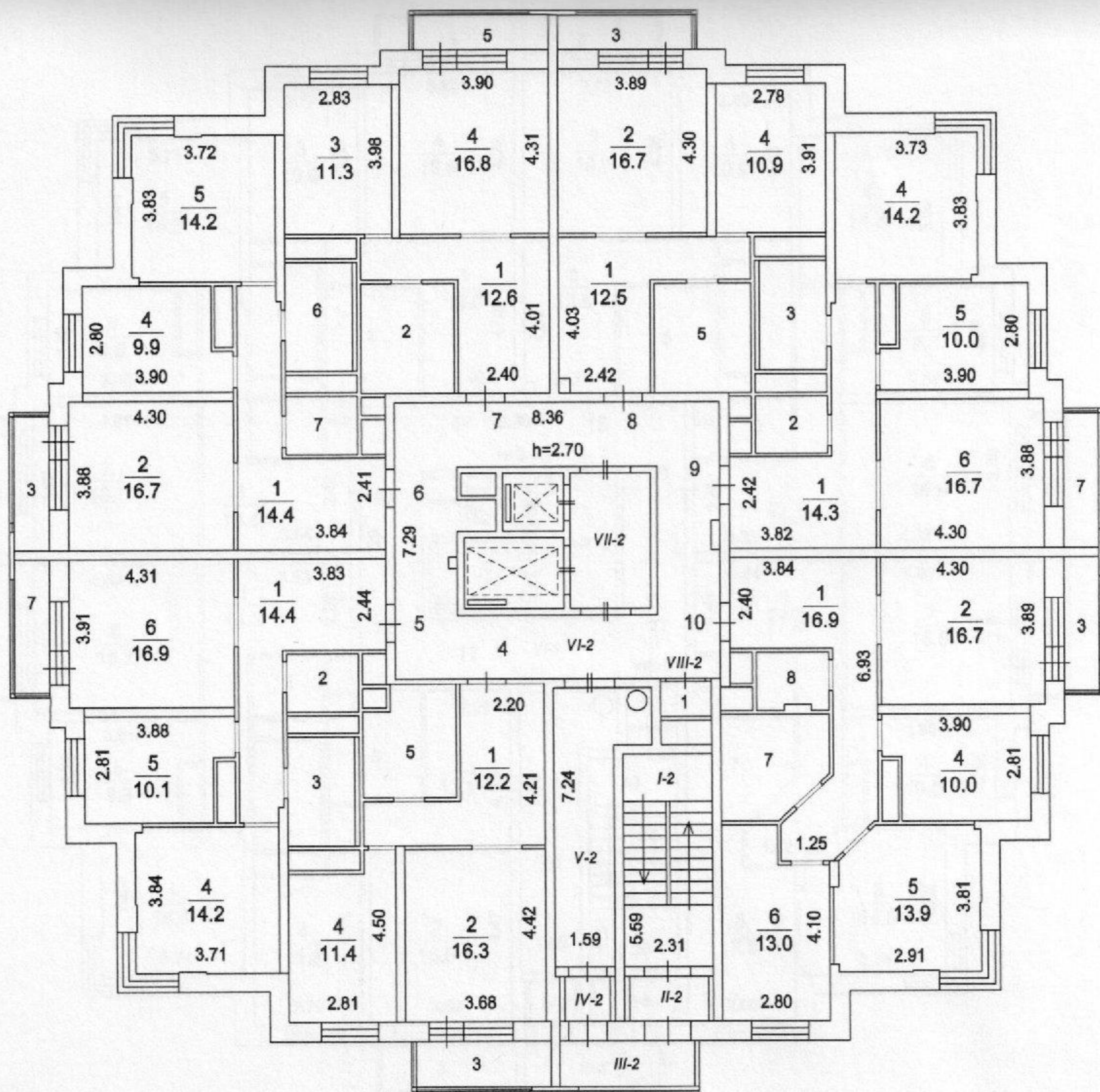

Балашихинский филиал ГУП МО "МОБТИ"

Изготовлено 20.08.2013 г.

По состоянию на 12.08.2013 г.

Изготовил Мызникова Е.А.

Проверил Липанова Н.В.

Поэтажный план здания (строения)

(многоквартирный дом, лит. А)

расположенного по адресу

город Балашиха, деревня Черное, улица Агргородок, дом №4 (стр.)

Масштаб 1:200

3 этаж

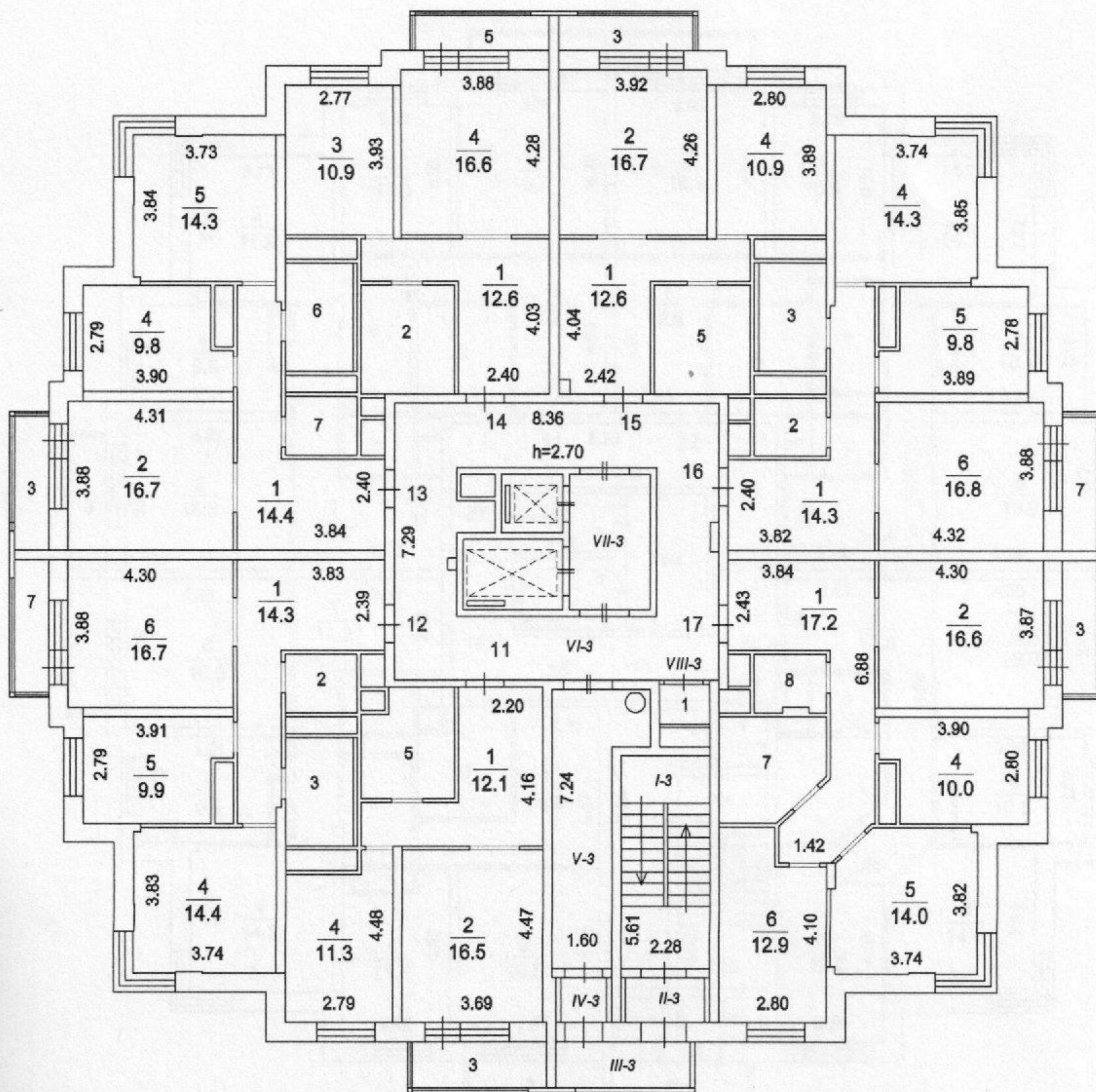

Балашихинский филиал ГУП МО "МОБТИ"

Изготовлено 20.08.2013 г.

По состоянию на 12.08.2013 г.

Изготовил Мызникова Е.А.

Проверил Липанова Н.В.

11

Поэтажный план здания (строения)

(многоквартирный дом, лит. А)

расположенного по адресу

город Балашиха, деревня Черное, улица Аэрогородок, дом №4 (стр.)

Масштаб 1:200

4 этаж

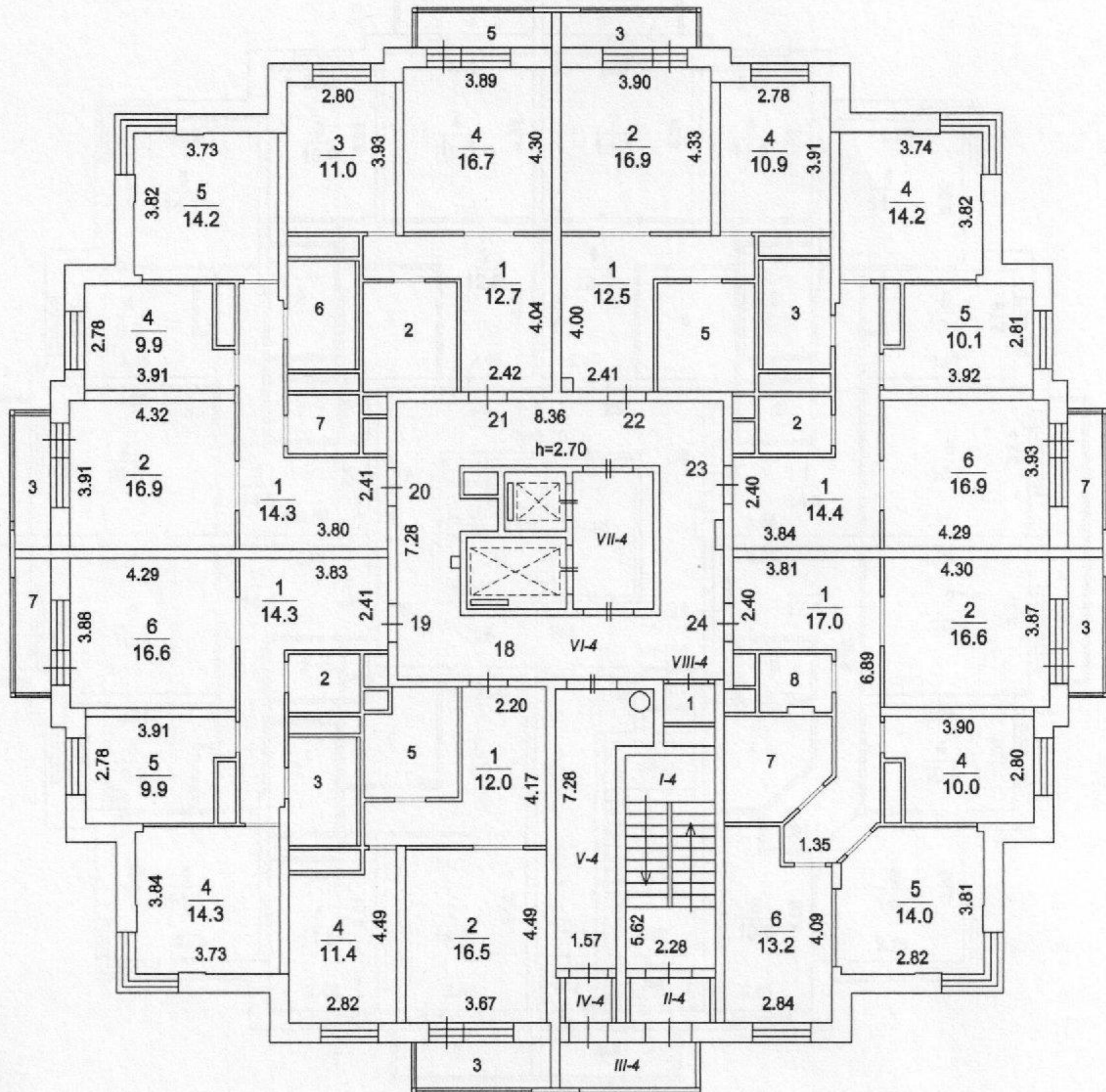

Балашихинский филиал ГУП МО "МОБТИ"

Изготовлено 20.08.2013 г.

По состоянию на 12.08.2013 г.

Изготовил Мызникова Е.А.

Проверил Липанова Н.В.

Поэтажный план здания (строения)

(многоквартирный дом, лит. А)

расположенного по адресу

город Балашиха, деревня Черное, улица Агргородок, дом №4 (стр.)

Масштаб 1:200

5 этаж

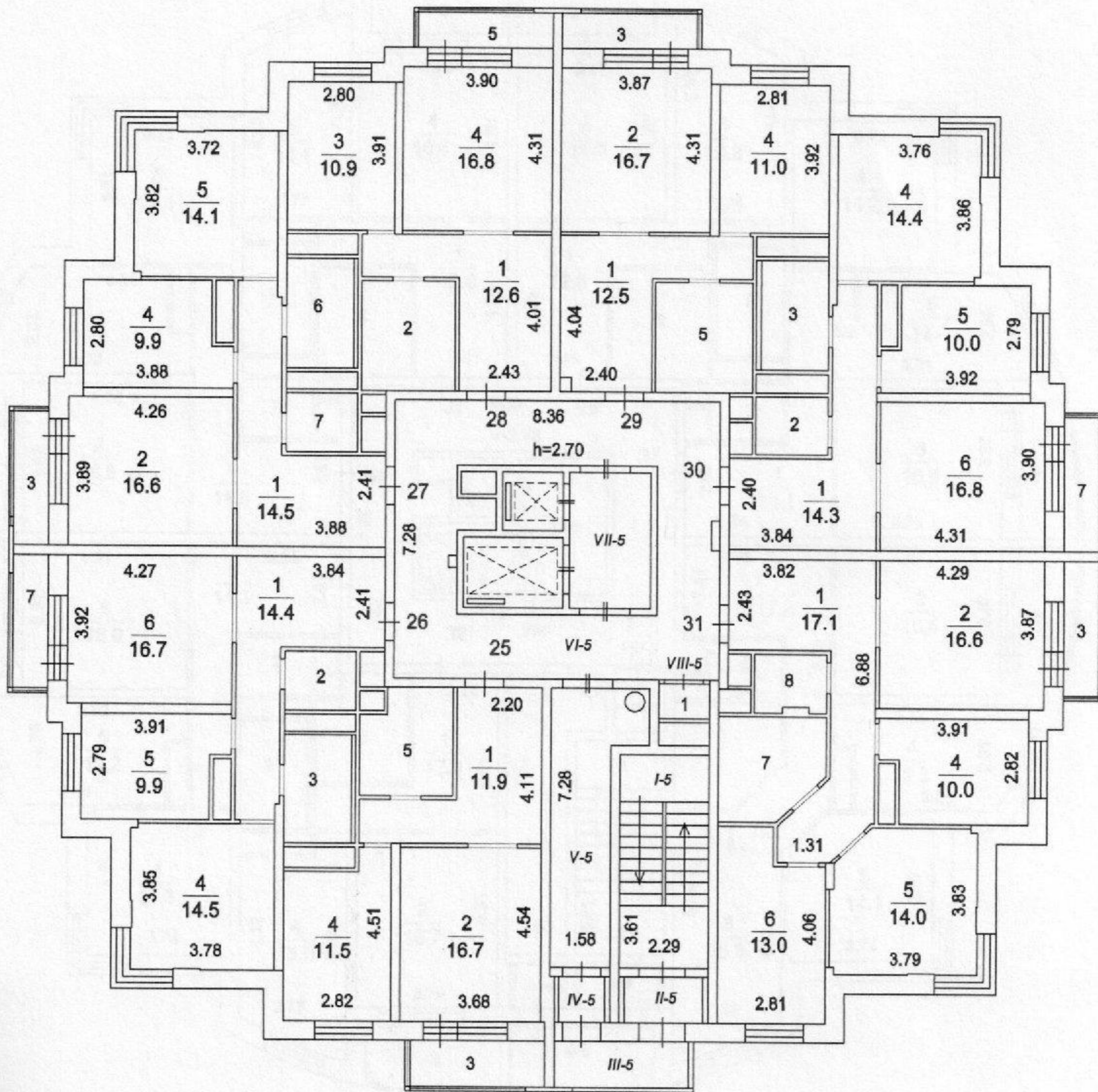

Балашихинский филиал ГУП МО "МОБТИ"

Изготовлено 20.08.2013 г.

По состоянию на 12.08.2013 г.

Изготовил Мызникова Е.А.

Проверил Липанова Н.В.

Поэтажный план здания (строения)

(многоквартирный дом, лит. А)

расположенного по адресу

город Балашиха, деревня Черное, улица Агргородок, дом №4 (стр.)

Масштаб 1:200

6 этаж

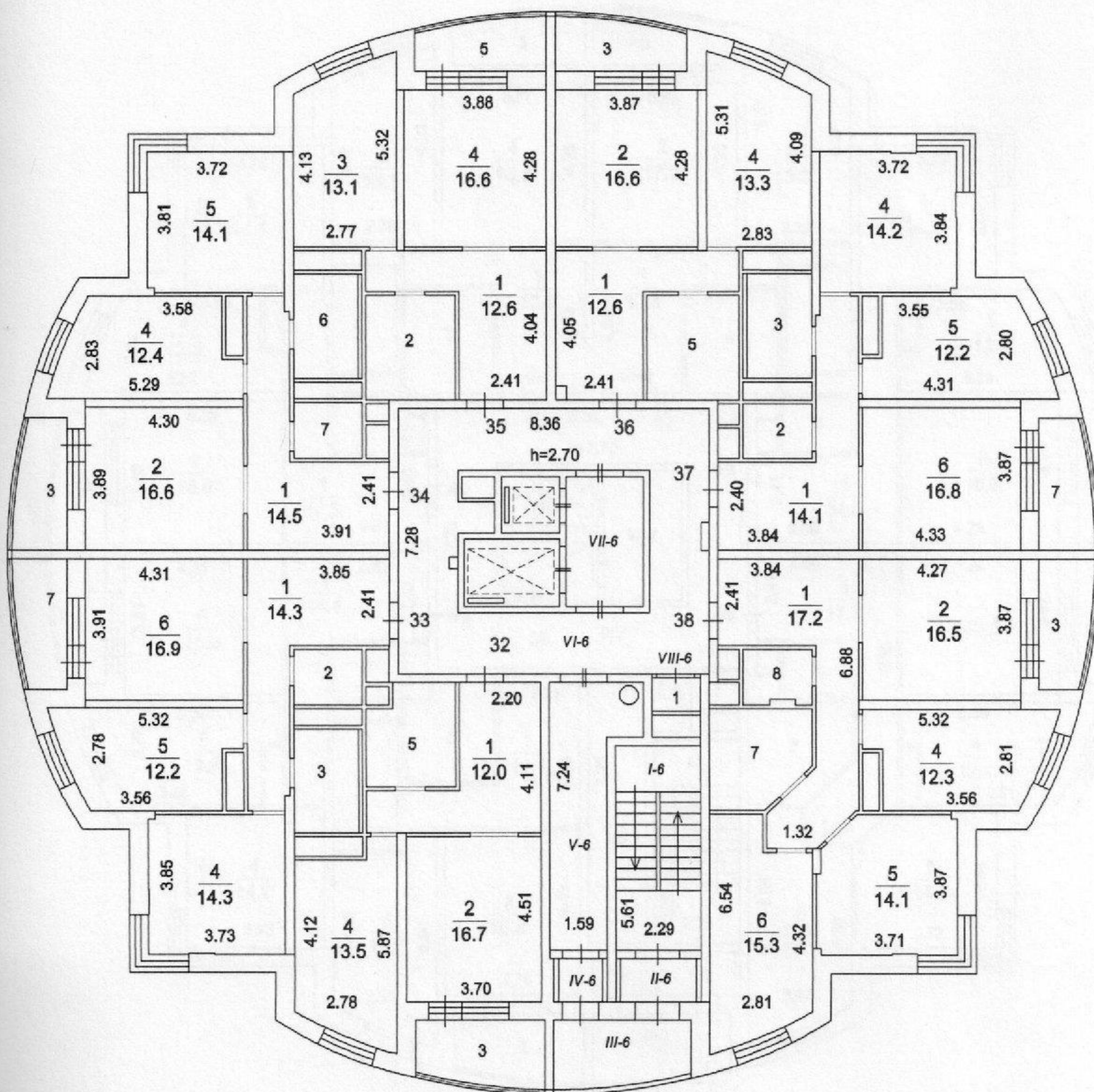

Балашихинский филиал ГУП МО "МОБТИ"

Изготовлено 20.08.2013 г.

По состоянию на 12.08.2013 г.

Изготовил Мызникова Е.А.

Проверил Липанова Н.В.

Поэтажный план здания (строения)

(многоквартирный дом, лит. А)

расположенного по адресу

город Балашиха, деревня Черное, улица Аэрогородок, дом №4 (стр.)

Масштаб 1:200

8 этаж

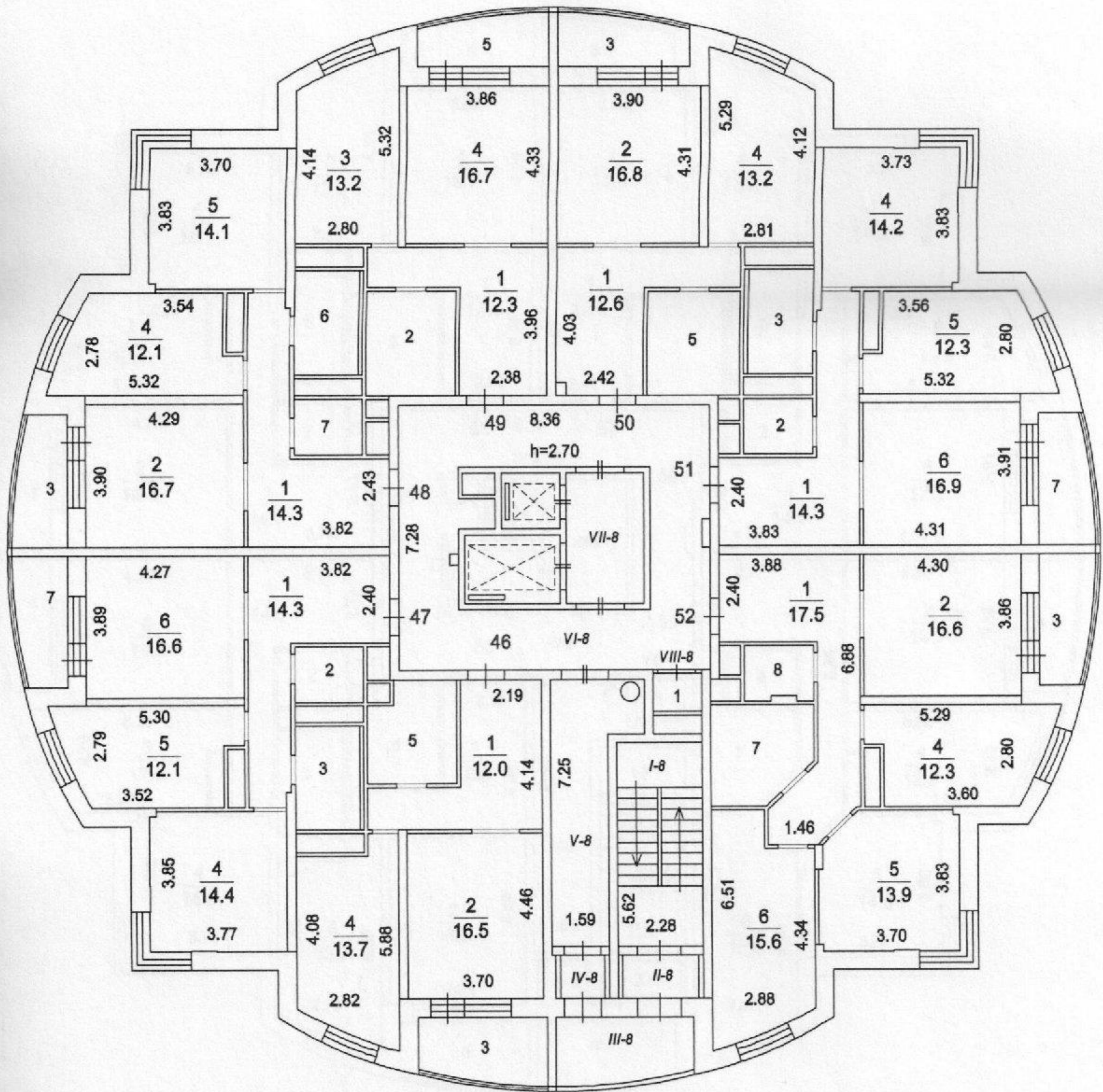

Балашихинский филиал ГУП МО "МОБТИ"

Изготовлено 20.08.2013 г.

По состоянию на 12.08.2013 г.

Изготовил Мызникова Е.А.

Проверил Липанова Н.В.

Поэтажный план здания (строения)

(многоквартирный дом, лит. А)

расположенного по адресу

город Балашиха, деревня Черное, улица Аэрогородок, дом №4 (стр.)

Масштаб 1:200

9 этаж

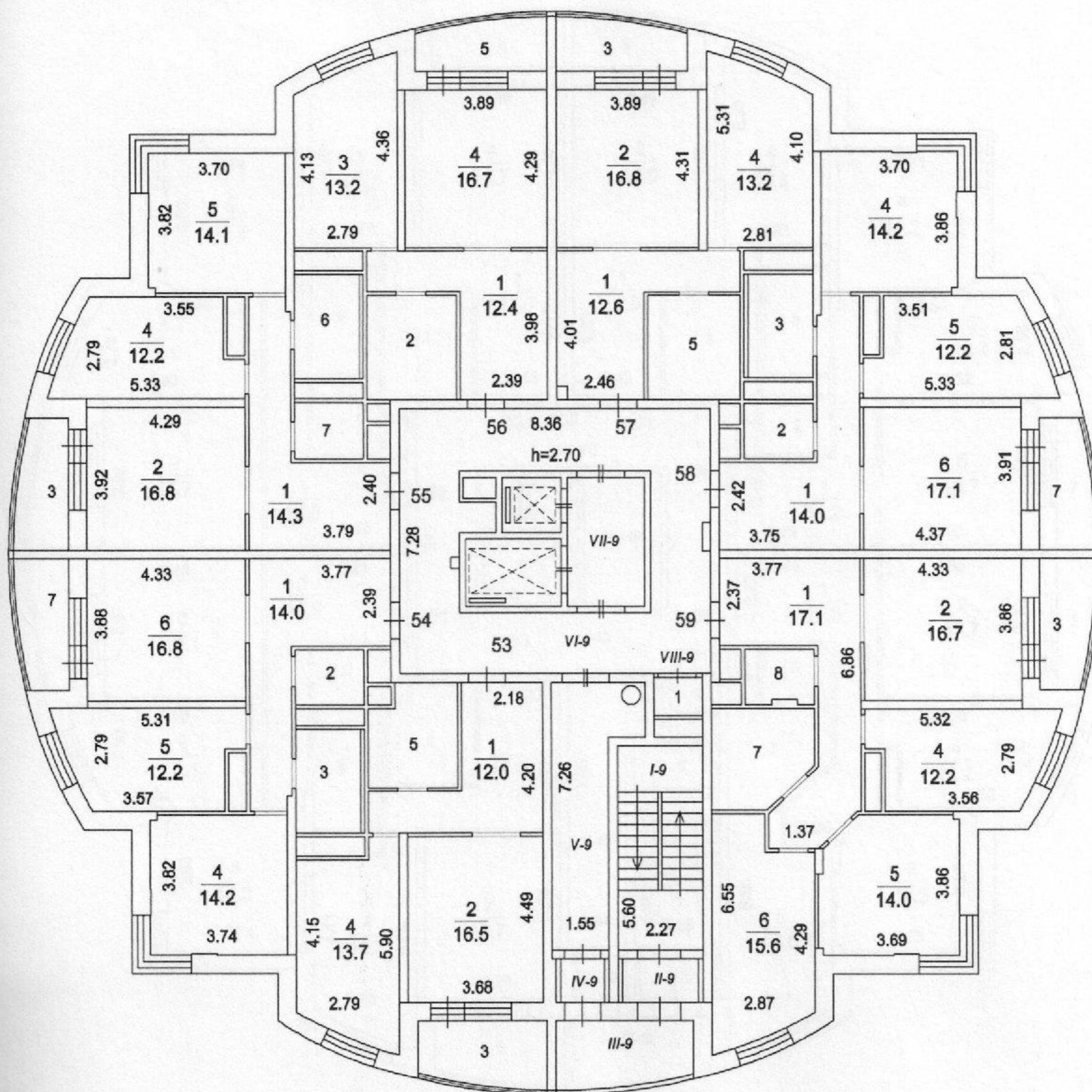

Балашихинский филиал ГУП МО "МОБТИ"

Изготовлено 20.08.2013 г.

По состоянию на 12.08.2013 г.

Изготовил Мызникова Е.А.

Проверил Липанова Н.В.

Поэтажный план здания (строения)

(многоквартирный дом, лит. А)

расположенного по адресу

город Балашиха, деревня Черное, улица Агргородок, дом №4 (стр.)

Масштаб 1:200

12 этаж

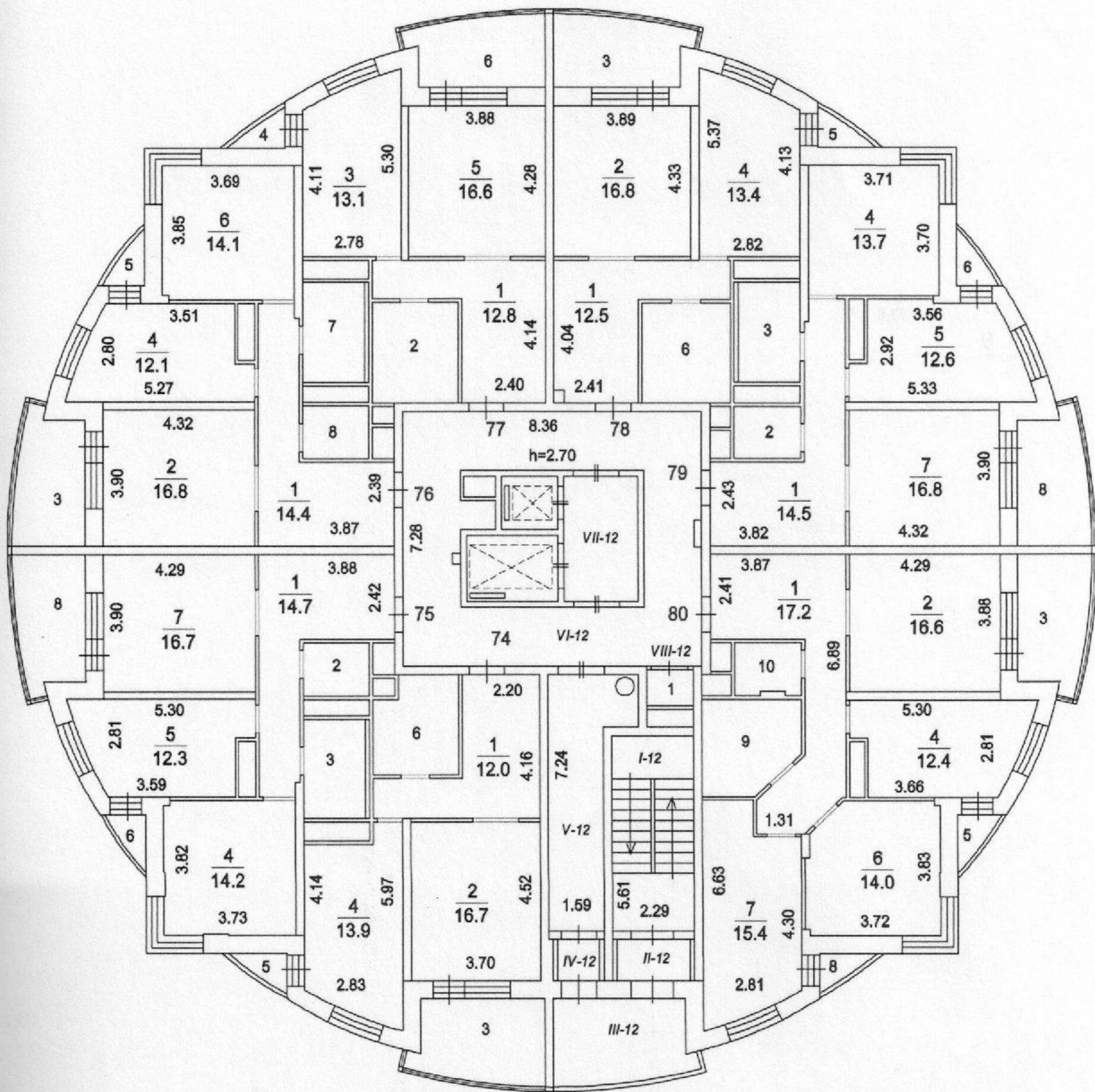

Балашихинский филиал ГУП МО "МОБТИ"

Изготовлено 20.08.2013 г.

По состоянию на 12.08.2013 г.

Изготовил Мызникова Е.А.

Проверил Липанова И.В.

Поэтажный план здания (строения)

(многоквартирный дом, лит. А)

расположенного по адресу

город Балашиха, деревня Черное, улица Агргородок, дом №4 (стр.)

Масштаб 1:200

13 этаж

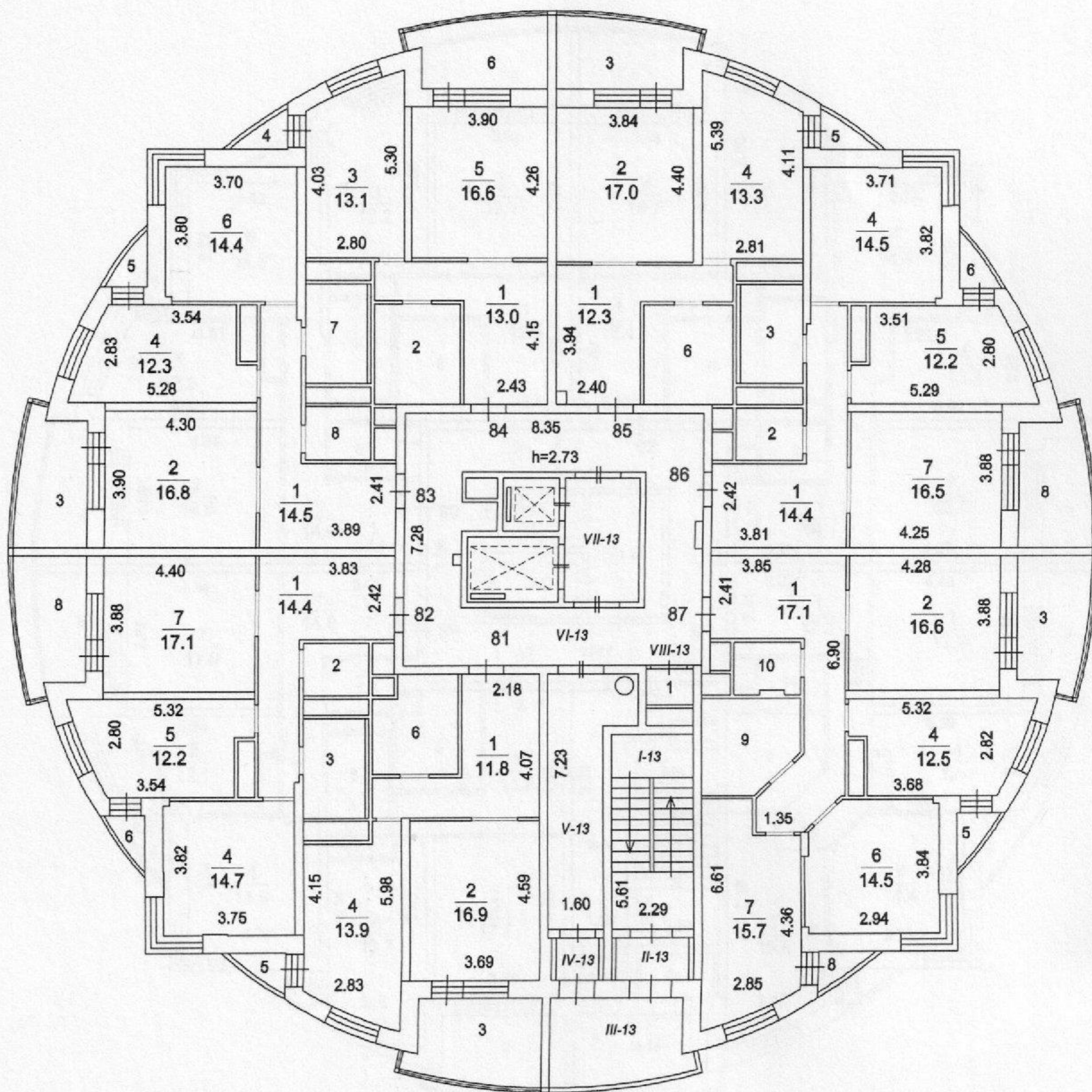

Балашихинский филиал ГУП МО "МОБТИ"

Изготовлено 20.08.2013 г.

По состоянию на 12.08.2013 г.

Изготовил Мызникова Е.А.

Проверил Липанова Н.В.

Поэтажный план здания (строения)

(многоквартирный дом, лит. А)

расположенного по адресу

город Балашиха, деревня Черное, улица Аэрогородок, дом №4 (стр.)

Масштаб 1:200

14 этаж

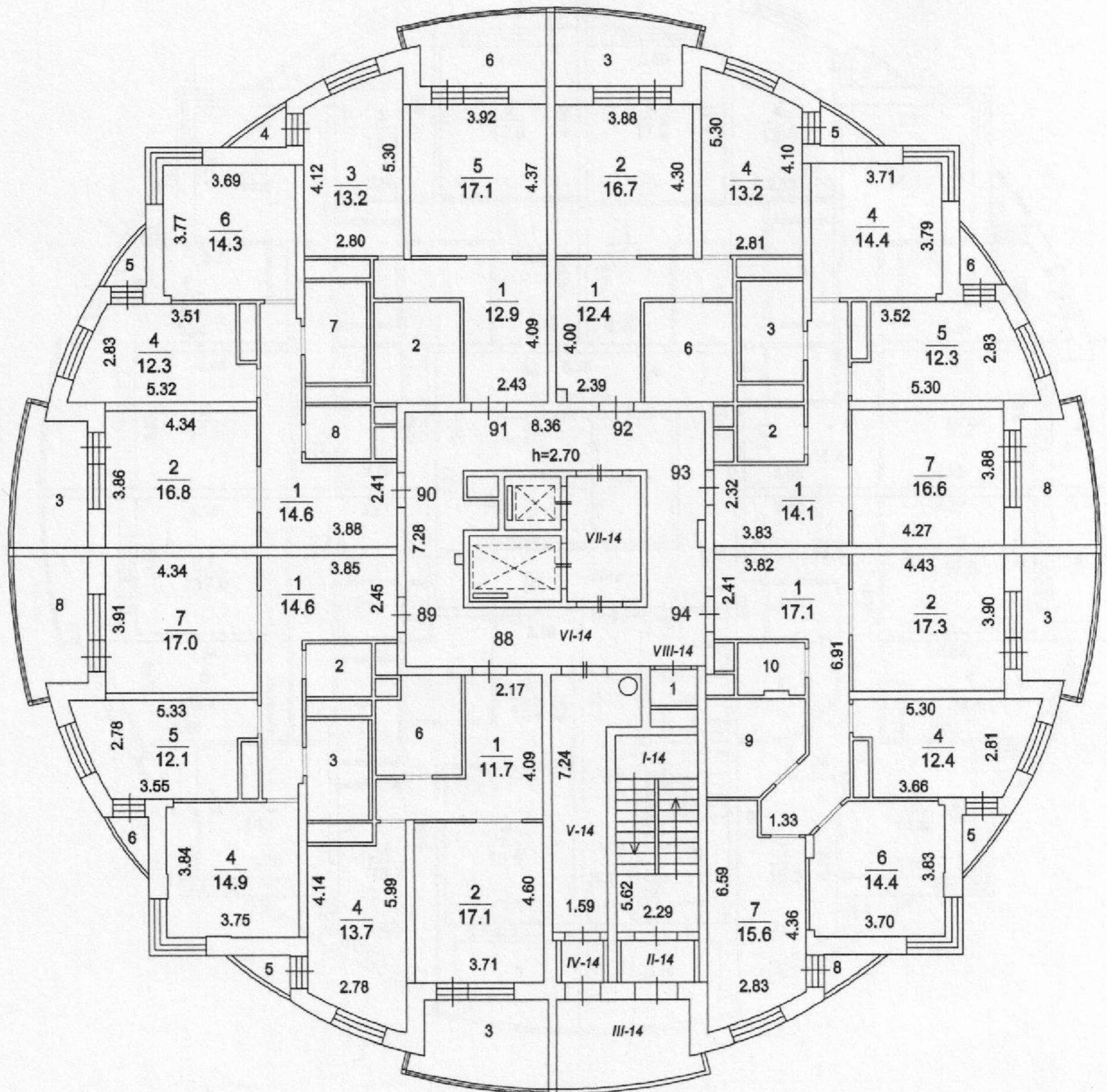

Балашихинский филиал ГУП МО "МОБТИ"

Изготовлено 20.08.2013 г.

По состоянию на 12.08.2013 г.

Изготовил Мызникова Е.А.

Проверил Липанова Н.В.

22

Поэтажный план здания (строения)

(многоквартирный дом, лит. А)

расположенного по адресу

город Балашиха, деревня Черное, улица Агрогородок, дом №4 (стр.)

Масштаб 1:200

15 этаж

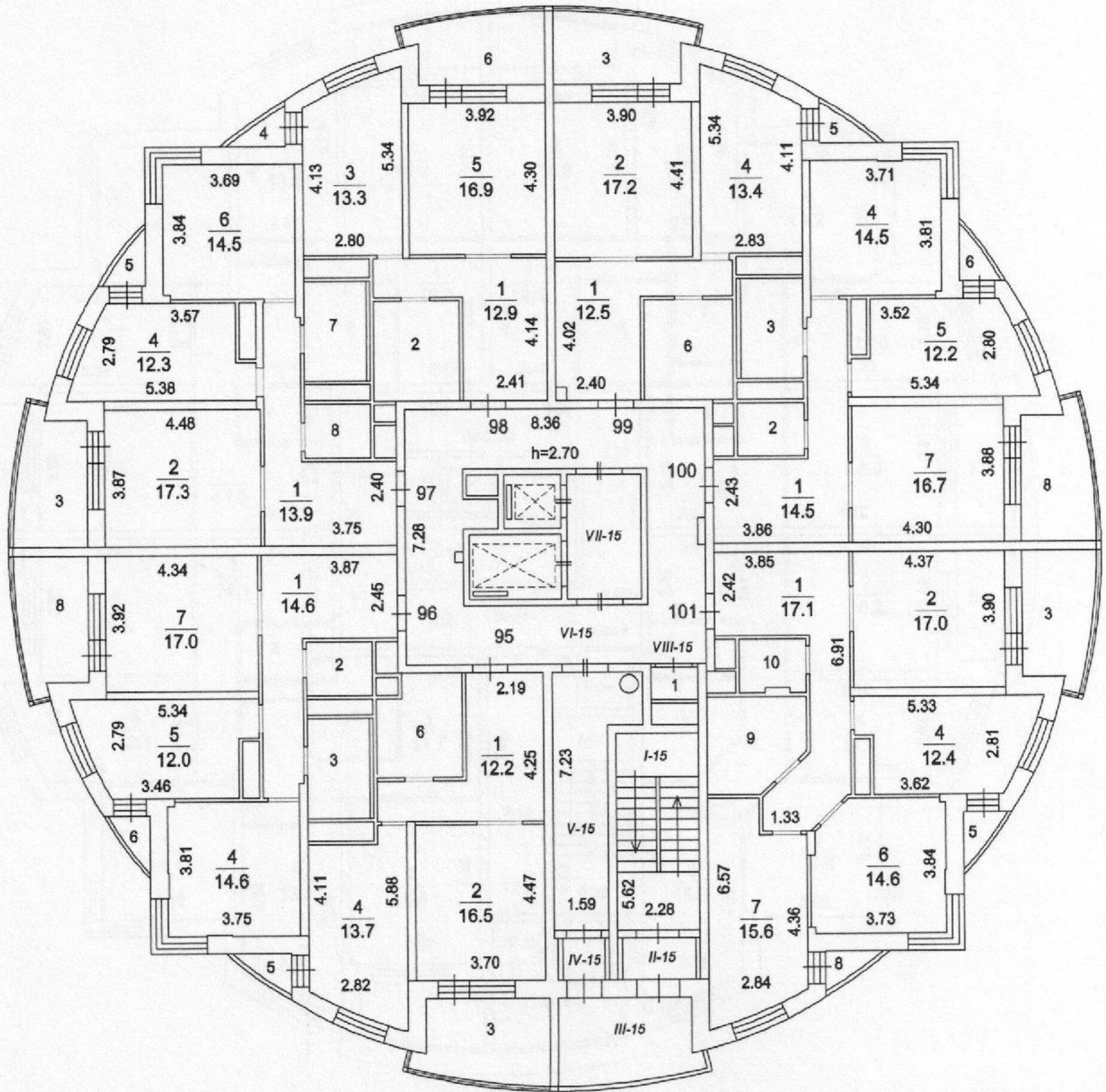

Балашихинский филиал ГУП МО "МОБТИ"

Изготовлено 20.08.2013 г.

По состоянию на 12.08.2013 г.

Изготовил Мызникова Е.А.

Проверил Липанова Н.В.

Поэтажный план здания (строения)

(многоквартирный дом, лит. А)

расположенного по адресу

город Балашиха, деревня Черное, улица Агрородок, дом №4 (стр.)

Масштаб 1:200

17 этаж

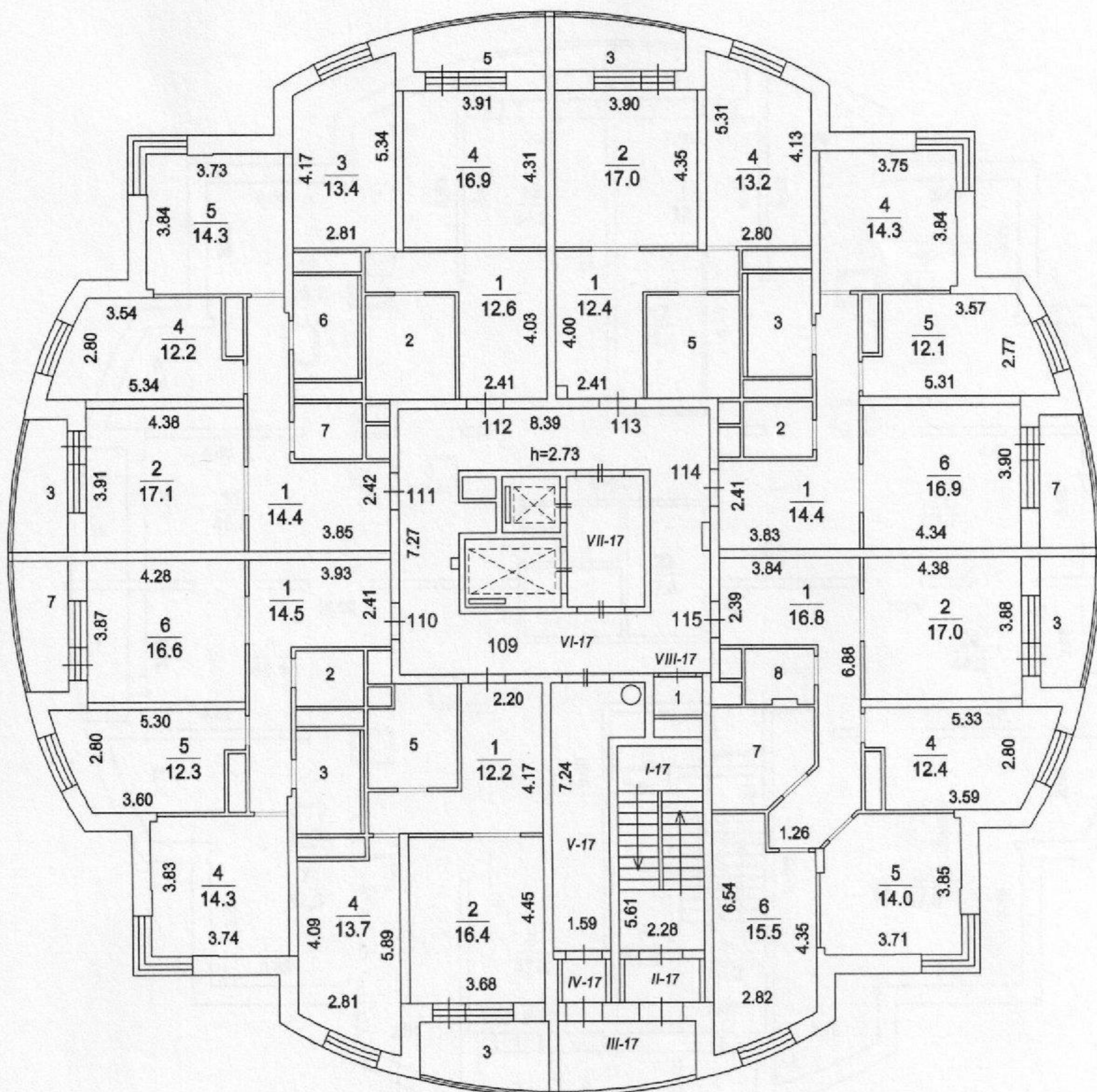

Балашихинский филиал ГУП МО "МОБТИ"

Изготовлено 20.08.2013 г.

По состоянию на 12.08.2013 г.

Изготовил Мызникова Е.А.

Проверил Литанова Н.В.

Поэтажный план здания (строения)

(многоквартирный дом, лит. А)

расположенного по адресу

город Балашиха, деревня Черное, улица Агргородок, дом №4 (стр.)

Масштаб 1:200

ТЕХНИЧЕСКИЙ ЭТАЖ

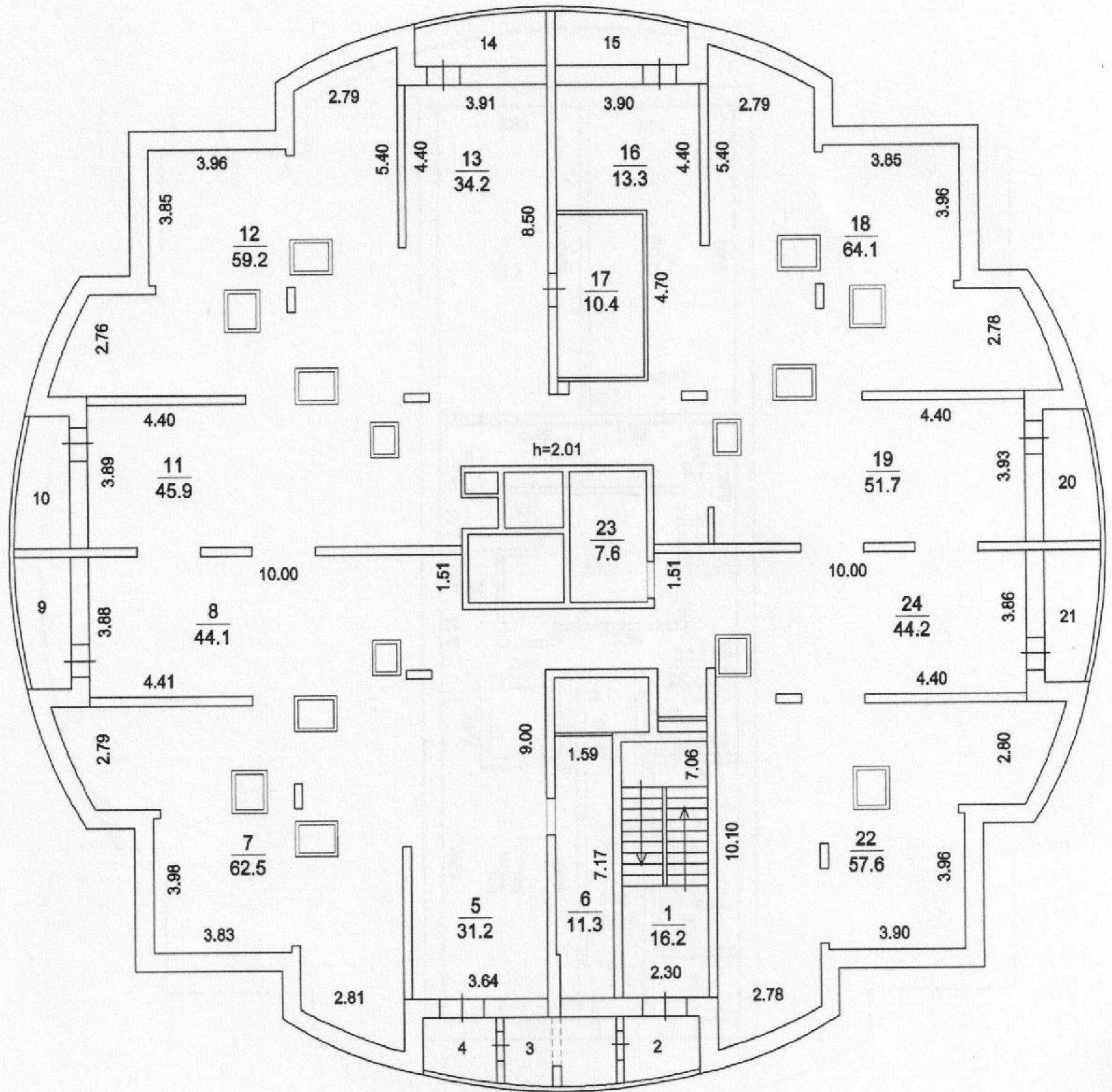

Балашихинский филиал ГУП МО "МОБТИ"

Изготовлено 20.08.2013 г.

По состоянию на 12.08.2013 г.

Изготовил Мызникова Е.А.

Проверил Липанова Н.В.

Поэтажный план здания (строения)

(многоквартирный дом, лит. А)

расположенного по адресу

город Балашиха, деревня Черное, улица Агрогородок, дом №4 (стр.)

Масштаб 1:200

Технический этаж на отметке +54,68

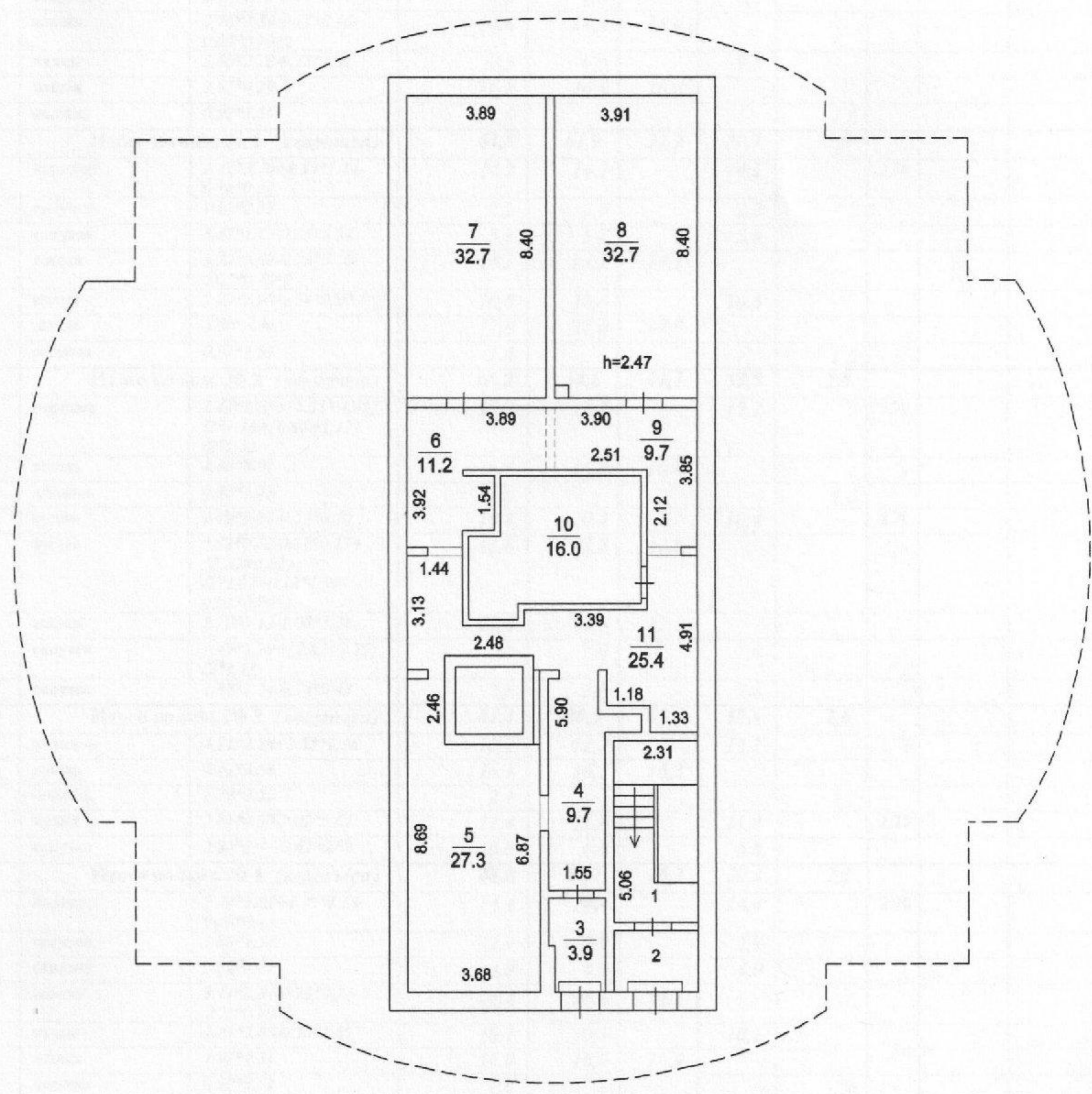

Балашихинский филиал ГУП МО "МОБТИ"

Изготовлено 20.08.2013 г.

По состоянию на 12.08.2013 г.

Изготовил Мызникова Е.А.

Проверил Литанова Н.В.

Экспликация к поэтажному плану здания (строения),

Адрес (местоположение) здания:

город Балашиха, деревня Черное, улица Агрородок, дом №4 (стр.)

Литера	Этаж	Номер помещения	Номер по плану	Назначение помещений жилая, комната, кухня и т.п.	Формула подсчета площади частей помещения	Площадь всех частей здания (комнат и помещений вспомогательного использования)	в том числе				Высота	Площадь помещений общего пользования	Самовольно переустроенная или переоборудованная площадь
							Общая площадь жилых помещений	из нее		Площадь помещений вспомогательного использования с коэф.			
								жилая	подсобная				
1	2	3	4	5	6	7	8	9	10	11	12	13	14
A	1	1	1	коридор	$2.40*3.82+4.52*1.15-0.47*0.14$	14,3	14,3		14,3		2,70		
A			2	санузел	$1.56*1.87$	2,9	2,9		2,9				
A			3	санузел	$2.47*1.75-0.60*0.56$	4,0	4,0		4,0				
A			4	кухня	$3.76*3.84-0.12*0.16-0.03*0.70*2$	14,4	14,4		14,4				
A			5	жилая	$3.90*2.78-0.73*1.82$	9,5	9,5	9,5					
A			6	жилая	$3.91*4.29$	16,8	16,8	16,8					
A			7	лоджия	$0.92*3.50$	1,6				1,6			
Итого по пом. № 1 (квартира)						63,5	61,9	26,3	35,6	1,6			
A	1	2	1	коридор	$2.41*3.76+4.54*1.14-0.14*0.50$	14,2	14,2		14,2		2,70		
A			2	санузел	$1.56*1.83$	2,9	2,9		2,9				
A			3	санузел	$3.47*1.75-0.56*0.54$	5,8	5,8		5,8				
A			4	жилая	$3.72*3.82-0.13*0.16-0.03*0.70*2$	14,1	14,1	14,1					
A			5	кухня	$2.79*3.95-0.54*0.80$	10,6	10,6		10,6				
A			6	жилая	$3.90*4.36$	17,0	17,0	17,0					
A			7	лоджия	$0.91*3.53$	1,6				1,6			
Итого по пом. № 2 (квартира)						66,2	64,6	31,1	33,5	1,6			
A	1	3	1	коридор	$2.42*3.85+(5.51+4.45)/2*1.16+(0.95+2.17)/2*1.32$	17,2	17,2		17,2		2,70		
A			2	жилая	$4.30*3.91$	16,8	16,8	16,8					
A			3	лоджия	$0.91*3.53$	1,6				1,6			
A			4	кухня	$2.79*3.89-0.53*0.79$	10,4	10,4		10,4		2,70		
A			5	жилая	$3.82*2.63-0.13*0.19+(2.89+3.82)/2*1.07+0.12*1.99-0.03*0.70*2$	13,8	13,8	13,8					
A			6	жилая	$2.78*5.13-1.06*1.36$	12,8	12,8	12,8					
A			7	санузел	$1.49*2.79+(1.62+2.79)/2*1.31$	7,0	7,0		7,0				
A			8	санузел	$1.88*1.54-0.14*0.43$	2,8	2,8		2,8				
Итого по пом. № 3 (квартира)						82,4	80,8	43,4	37,4	1,6			
A	2	4	1	коридор	$4.21*2.20+2.55*1.16$	12,2	12,2		12,2		2,70		
A			2	жилая	$4.42*3.68$	16,3	16,3	16,3					
A			3	лоджия	$1.19*3.53$	2,1				2,1			
A			4	кухня	$2.81*4.50-2.02*0.62$	11,4	11,4		11,4		2,70		
A			5	санузел	$2.95*2.44-0.62*0.69$	6,8	6,8		6,8				
Итого по пом. № 4 (квартира)						48,8	46,7	16,3	30,4	2,1			
A	2	5	1	коридор	$2.44*3.83+4.49*1.14-0.49*0.13$	14,4	14,4		14,4		2,70		
A			2	санузел	$1.86*1.54$	2,9	2,9		2,9				
A			3	санузел	$2.82*1.75$	4,9	4,9		4,9				
A			4	жилая	$3.71*3.84-0.22*0.13-0.03*0.70*2$	14,2	14,2	14,2					
A			5	кухня	$2.81*3.88-0.50*1.69$	10,1	10,1		10,1				
A			6	жилая	$3.91*4.31$	16,9	16,9	16,9					
A			7	лоджия	$0.92*3.52$	1,6				1,6			
Итого по пом. № 5 (квартира)						65,0	63,4	31,1	32,3	1,6			
A	2	6	1	коридор	$3.84*2.41+4.52*1.15-0.49*0.13$	14,4	14,4		14,4		2,70		
A			2	жилая	$4.30*3.88$	16,7	16,7	16,7					
A			3	лоджия	$0.92*3.52$	1,6				1,6			
A			4	кухня	$3.90*2.80-0.57*1.74$	9,9	9,9		9,9		2,70		
A			5	жилая	$3.83*3.72-0.22*0.13-0.03*0.70*2$	14,2	14,2	14,2					
A			6	санузел	$1.75*2.86$	5,0	5,0		5,0				
A			7	санузел	$1.87*1.54$	2,9	2,9		2,9				
Итого по пом. № 6 (квартира)						64,7	63,1	30,9	32,2	1,6			
A	2	7	1	коридор	$2.40*4.01+2.54*1.18$	12,6	12,6		12,6		2,70		

1	2	3	4	5	6	7	8	9	10	11	12	13	14
A	2	7	2	санузел	2.46*2.78	6,8	6,8		6,8		2,70		
A			3	кухня	3.98*2.83	11,3	11,3		11,3				
A			4	жилая	3.90*4.31	16,8	16,8	16,8					
A			5	лоджия	0.91*3.53	1,6				1,6			
Итого по пом. № 7 (квартира)						49,1	47,5	16,8	30,7	1,6			
A	2	8	1	коридор	2.42*4.03+1.14*2.54-0.37*0.37	12,5	12,5		12,5		2,70		
A			2	жилая	4.30*3.89	16,7	16,7	16,7					
A			3	лоджия	3.53*0.91	1,6				1,6			
A			4	кухня	2.78*3.91	10,9	10,9		10,9		2,70		
A			5	санузел	2.78*2.45	6,8	6,8		6,8				
Итого по пом. № 8 (квартира)						48,5	46,9	16,7	30,2	1,6			
A	2	9	1	коридор	3.82*2.42+4.51*1.14-0.13*0.49	14,3	14,3		14,3		2,70		
A			2	санузел	1.55*1.87	2,9	2,9		2,9				
A			3	санузел	1.75*2.88	5,0	5,0		5,0				
A			4	жилая	3.83*3.73-0.03*0.70*2-0.22*0.13	14,2	14,2	14,2					
A			5	кухня	3.90*2.80-1.69*0.56	10,0	10,0		10,0				
A			6	жилая	3.88*4.30	16,7	16,7	16,7					
A			7	лоджия	0.91*3.53	1,6				1,6			
Итого по пом. № 9 (квартира)						64,7	63,1	30,9	32,2	1,6			
A	2	10	1	коридор	3.84*2.40+(5.51+4.53)/2*1.01+0.14*4.53+(0.94+2.23)/2*1.25	16,9	16,9		16,9		2,70		
A			2	жилая	4.30*3.89	16,7	16,7	16,7					
A			3	лоджия	0.91*3.53	1,6				1,6			
A			4	кухня	3.90*2.81-0.57*1.72	10,0	10,0		10,0		2,70		
A			5	жилая	3.81*2.77-0.22*0.13+(2.91+3.81)/2*0.94+0.13*1.99-0.03*0.70*2	13,9	13,9	13,9					
A			6	жилая	4.10*2.80+1.07*1.46	13,0	13,0	13,0					
A			7	санузел	1.56*2.86+(1.55+2.86)/2*1.27	7,3	7,3		7,3				
A			8	санузел	1.89*1.54-0.47*0.13	2,8	2,8		2,8				
Итого по пом. № 10 (квартира)						82,2	80,6	43,6	37,0	1,6			
A	3	11	1	коридор	4.16*2.20+2.55*1.16	12,1	12,1		12,1		2,70		
A			2	жилая	4.47*3.69	16,5	16,5	16,5					
A			3	лоджия	1.23*3.53	2,2				2,2			
A			4	кухня	2.79*4.48-0.59*1.97	11,3	11,3		11,3		2,70		
A			5	санузел	2.94*2.47-0.73*0.71	6,7	6,7		6,7				
Итого по пом. № 11 (квартира)						48,8	46,6	16,5	30,1	2,2			
A	3	12	1	коридор	2.39*3.83+4.51*1.16-0.14*0.49	14,3	14,3		14,3		2,70		
A			2	санузел	1.89*1.56	2,9	2,9		2,9				
A			3	санузел	2.85*1.79	5,1	5,1		5,1				
A			4	жилая	3.87*3.74-0.22*0.13-0.03*0.70*2	14,4	14,4	14,4					
A			5	кухня	3.91*2.79-1.72*0.57	9,9	9,9		9,9				
A			6	жилая	3.88*4.30	16,7	16,7	16,7					
A			7	лоджия	0.92*3.53	1,6				1,6			
Итого по пом. № 12 (квартира)						64,9	63,3	31,1	32,2	1,6			
A	3	13	1	коридор	3.84*2.40+1.16*4.51-0.47*0.15	14,4	14,4		14,4		2,70		
A			2	жилая	3.88*4.31	16,7	16,7	16,7					
A			3	лоджия	0.92*3.52	1,6				1,6			
A			4	кухня	3.90*2.79-1.73*0.60	9,8	9,8		9,8		2,70		
A			5	жилая	3.84*3.73-0.20*0.12-0.03*0.70*2	14,3	14,3	14,3					
A			6	санузел	1.76*2.86	5,0	5,0		5,0				
A			7	санузел	1.86*1.55	2,9	2,9		2,9				
Итого по пом. № 13 (квартира)						64,7	63,1	31,0	32,1	1,6			
A	3	14	1	коридор	2.40*4.03+2.53*1.15	12,6	12,6		12,6		2,70		
A			2	санузел	2.78*2.46	6,8	6,8		6,8				
A			3	кухня	3.93*2.77	10,9	10,9		10,9				
A			4	жилая	3.88*4.28	16,6	16,6	16,6					
A			5	лоджия	0.92*3.53	1,6				1,6			
Итого по пом. № 14 (квартира)						48,5	46,9	16,6	30,3	1,6			
A	3	15	1	коридор	2.42*4.04+1.15*2.54-0.31*0.35	12,6	12,6		12,6		2,70		
A			2	жилая	4.26*3.92	16,7	16,7	16,7					
A			3	лоджия	0.92*3.53	1,6				1,6			
A			4	кухня	3.89*2.80	10,9	10,9		10,9		2,70		
A			5	санузел	2.81*2.45	6,9	6,9		6,9				
Итого по пом. № 15 (квартира)						48,7	47,1	16,7	30,4	1,6			
A	3	16	1	коридор	3.82*2.40+4.52*1.16-0.53*0.14	14,3	14,3		14,3		2,70		

1	2	3	4	5	6	7	8	9	10	11	12	13	14
	3	16	2	санузел	1.54*1.87	2,9	2,9		2,9		2,70		
			3	санузел	1.75*2.85	5,0	5,0		5,0				
			4	жилая	3.85*3.74-0.03*0.70*2-0.22*0.12	14,3	14,3	14,3					
			5	кухня	2.78*3.89-0.57*1.72	9,8	9,8		9,8				
			6	жилая	3.88*4.32	16,8	16,8	16,8					
			7	лоджия	0.92*3.53	1,6				1,6			
				Итого по пом. № 16 (квартира)		64,7	63,1	31,1	32,0	1,6			
A	3	17	1	коридор	3.84*2.43+(5.46+4.45)/2*1.01+0.14*4.45+(0.96+2.24)/2*1.42	17,2	17,2		17,2		2,70		
A			2	жилая	4.30*3.87	16,6	16,6	16,6					
A			3	лоджия	0.92*3.53	1,6				1,6			
A			4	кухня	3.90*2.80-1.73*0.56	10,0	10,0		10,0		2,70		
A			5	жилая	3.82*2.76-0.22*0.13+(2.88+3.82)/2*0.98+0.12*1.99-0.03*0.70*2	14,0	14,0	14,0					
A			6	жилая	4.10*2.80+1.06*1.36	12,9	12,9	12,9					
A			7	санузел	1.45*2.82+(1.52+2.82)/2*1.26	6,8	6,8		6,8				
A			8	санузел	1.89*1.53-0.41*0.14	2,8	2,8		2,8				
				Итого по пом. № 17 (квартира)		81,9	80,3	43,5	36,8	1,6			
A	4	18	1	коридор	4.17*2.20+2.53*1.11	12,0	12,0		12,0		2,70		
A			2	жилая	4.49*3.67	16,5	16,5	16,5					
A			3	лоджия	1.23*3.53	2,2				2,2			
A			4	кухня	2.82*4.49-0.66*1.98	11,4	11,4		11,4		2,70		
A			5	санузел	2.93*2.45-0.65*0.75	6,7	6,7		6,7				
				Итого по пом. № 18 (квартира)		48,8	46,6	16,5	30,1	2,2			
A	4	19	1	коридор	2.41*3.83+1.15*4.51-0.14*0.48	14,3	14,3		14,3		2,70		
A			2	санузел	1.88*1.55	2,9	2,9		2,9				
A			3	санузел	2.84*1.76	5,0	5,0		5,0				
A			4	жилая	3.84*3.73-0.18*0.13-0.03*0.70*2	14,3	14,3	14,3					
A			5	кухня	3.91*2.78-0.57*1.70	9,9	9,9		9,9				
A			6	жилая	3.88*4.29	16,6	16,6	16,6					
A			7	лоджия	0.92*3.53	1,6				1,6			
				Итого по пом. № 19 (квартира)		64,6	63,0	30,9	32,1	1,6			
A	4	20	1	коридор	2.41*3.80+4.52*1.15-0.48*0.14	14,3	14,3		14,3		2,70		
A			2	жилая	3.91*4.32	16,9	16,9	16,9					
A			3	лоджия	0.92*3.52	1,6				1,6			
A			4	кухня	3.91*2.78-0.59*1.72	9,9	9,9		9,9		2,70		
A			5	жилая	3.82*3.73-0.21*0.13-0.03*0.70*2	14,2	14,2	14,2					
A			6	санузел	2.82*1.75	4,9	4,9		4,9				
A			7	санузел	1.89*1.52	2,9	2,9		2,9				
				Итого по пом. № 20 (квартира)		64,7	63,1	31,1	32,0	1,6			
A	4	21	1	коридор	2.42*4.04+2.54*1.16	12,7	12,7		12,7		2,70		
A			2	санузел	2.46*2.78	6,8	6,8		6,8				
A			3	кухня	2.80*3.93	11,0	11,0		11,0				
A			4	жилая	3.89*4.30	16,7	16,7	16,7					
A			5	лоджия	0.92*3.53	1,6				1,6			
				Итого по пом. № 21 (квартира)		48,8	47,2	16,7	30,5	1,6			
A	4	22	1	коридор	2.41*4.00-0.34*0.37+2.54*1.16	12,5	12,5		12,5		2,70		
A			2	жилая	4.33*3.90	16,9	16,9	16,9					
A			3	лоджия	0.92*3.53	1,6				1,6			
A			4	кухня	3.91*2.78	10,9	10,9		10,9		2,70		
A			5	санузел	2.87*2.46-0.09*1.61	6,9	6,9		6,9				
				Итого по пом. № 22 (квартира)		48,8	47,2	16,9	30,3	1,6			
A	4	23	1	коридор	3.84*2.40+4.52*1.16-0.50*0.14	14,4	14,4		14,4		2,70		
A			2	санузел	1.54*1.88	2,9	2,9		2,9				
A			3	санузел	1.75*2.89	5,1	5,1		5,1				
A			4	жилая	3.74*3.82-0.03*0.70*2-0.21*0.12	14,2	14,2	14,2					
A			5	кухня	2.81*3.92-1.69*0.56	10,1	10,1		10,1				
A			6	жилая	3.93*4.29	16,9	16,9	16,9					
A			7	лоджия	0.92*3.53	1,6				1,6			
				Итого по пом. № 23 (квартира)		65,2	63,6	31,1	32,5	1,6			
A	4	24	1	коридор	3.81*2.40+(5.53+4.49)/2*1.00+0.15*4.49+(0.95+2.28)/2*1.35	17,0	17,0		17,0		2,70		
A			2	жилая	4.30*3.87	16,6	16,6	16,6					
A			3	лоджия	0.92*3.53	1,6				1,6			
A			4	кухня	3.90*2.80-0.57*1.58	10,0	10,0		10,0		2,70		

1	2	3	4	5	6	7	8	9	10	11	12	13	14
A	4	24	5	жилая	$3,81*2,82-0,23*0,12+(2,90+3,81)/2*0,93+0,12*1,99-0,03*0,70*2$	14,0	14,0	14,0			2,70		
A			6	жилая	$4,09*2,84+1,44*1,07$	13,2	13,2	13,2					
A			7	санузел	$2,77*1,54+(1,49+2,77)/2*1,26$	6,9	6,9		6,9				
A			8	санузел	$1,87*1,57-0,14*0,42$	2,9	2,9		2,9				
				Итого по пом. № 24 (квартира)		82,2	80,6	43,8	36,8	1,6			
A	5	25	1	коридор	$4,11*2,20+2,52*1,12$	11,9	11,9		11,9		2,70		
A			2	жилая	$4,54*3,68$	16,7	16,7	16,7					
A			3	лоджия	$1,23*3,53$	2,2				2,2			
A			4	кухня	$2,82*4,51-0,61*1,98$	11,5	11,5		11,5		2,70		
A			5	санузел	$2,91*2,45-0,75*0,62$	6,7	6,7		6,7				
				Итого по пом. № 25 (квартира)		49,0	46,8	16,7	30,1	2,2			
A	5	26	1	коридор	$2,41*3,84+4,49*1,16-0,49*0,14$	14,4	14,4		14,4		2,70		
A			2	санузел	$1,88*1,53$	2,9	2,9		2,9				
A			3	санузел	$2,86*1,76$	5,0	5,0		5,0				
A			4	жилая	$3,85*3,78-0,22*0,13-0,03*0,70*2$	14,5	14,5	14,5					
A			5	кухня	$3,91*2,79-0,56*1,73$	9,9	9,9		9,9				
A			6	жилая	$3,92*4,27$	16,7	16,7	16,7					
A			7	лоджия	$0,92*3,53$	1,6				1,6			
				Итого по пом. № 26 (квартира)		65,0	63,4	31,2	32,2	1,6			
A	5	27	1	коридор	$2,41*3,88+1,16*4,52-0,49*0,13$	14,5	14,5		14,5		2,70		
A			2	жилая	$3,89*4,26$	16,6	16,6	16,6					
A			3	лоджия	$0,92*3,52$	1,6				1,6			
A			4	кухня	$3,88*2,80-0,56*1,72$	9,9	9,9		9,9		2,70		
A			5	жилая	$3,82*3,72-0,22*0,13-0,03*0,70*2$	14,1	14,1	14,1					
A			6	санузел	$2,89*1,75$	5,1	5,1		5,1				
A			7	санузел	$1,88*1,53$	2,9	2,9		2,9				
				Итого по пом. № 27 (квартира)		64,7	63,1	30,7	32,4	1,6			
A	5	28	1	коридор	$2,43*4,01+2,52*1,15$	12,6	12,6		12,6		2,70		
A			2	санузел	$2,45*2,79$	6,8	6,8		6,8				
A			3	кухня	$3,91*2,80$	10,9	10,9		10,9				
A			4	жилая	$3,90*4,31$	16,8	16,8	16,8					
A			5	лоджия	$0,92*3,53$	1,6				1,6			
				Итого по пом. № 28 (квартира)		48,7	47,1	16,8	30,3	1,6			
A	5	29	1	коридор	$2,40*4,04-0,36*0,36+2,53*1,14$	12,5	12,5		12,5		2,70		
A			2	жилая	$4,31*3,87$	16,7	16,7	16,7					
A			3	лоджия	$0,92*3,53$	1,6				1,6			
A			4	кухня	$3,92*2,81$	11,0	11,0		11,0		2,70		
A			5	санузел	$2,79*2,45$	6,8	6,8		6,8				
				Итого по пом. № 29 (квартира)		48,6	47,0	16,7	30,3	1,6			
A	5	30	1	коридор	$3,84*2,40+4,51*1,15-0,13*0,49$	14,3	14,3		14,3		2,70		
A			2	санузел	$1,55*1,88$	2,9	2,9		2,9				
A			3	санузел	$2,82*1,77$	5,0	5,0		5,0				
A			4	жилая	$3,76*3,86-0,22*0,13-0,03*0,70*2$	14,4	14,4	14,4					
A			5	кухня	$2,79*3,92-0,56*1,72$	10,0	10,0		10,0				
A			6	жилая	$3,90*4,31$	16,8	16,8	16,8					
A			7	лоджия	$0,92*3,53$	1,6				1,6			
				Итого по пом. № 30 (квартира)		65,0	63,4	31,2	32,2	1,6			
A	5	31	1	коридор	$3,82*2,43+(5,54+4,45)/2*1,02+0,14*4,45+(0,94+2,24)/2*1,31$	17,1	17,1		17,1		2,70		
A			2	жилая	$4,29*3,87$	16,6	16,6	16,6					
A			3	лоджия	$0,92*3,53$	1,6				1,6			
A			4	кухня	$2,82*3,91-0,60*1,72$	10,0	10,0		10,0		2,70		
A			5	жилая	$3,83*2,79-0,22*0,12+(2,91+3,83)/2*0,94+0,12*1,99-0,03*0,70*2$	14,0	14,0	14,0					
A			6	жилая	$4,06*2,81+1,06*1,47$	13,0	13,0	13,0					
A			7	санузел	$2,82*1,52+(1,55+2,82)/2*1,35$	7,2	7,2		7,2				
A			8	санузел	$1,88*1,55-0,43*0,15$	2,8	2,8		2,8				
				Итого по пом. № 31 (квартира)		82,3	80,7	43,6	37,1	1,6			
A	6	32	1	коридор	$4,11*2,20+2,54*1,16$	12,0	12,0		12,0		2,70		
A			2	жилая	$4,51*3,70$	16,7	16,7	16,7					
A			3	лоджия	$(1,46+1,93)/2*3,55+2/3*3,59*0,1$	3,2				3,2			
A			4	кухня	$(5,87+4,73)/2*2,78-0,61*1,96$	13,5	13,5		13,5		2,70		

1	2	3	4	5	6	7	8	9	10	11	12	13	14
A	6	32	5	санузел	2.90*2.45-0.79*0.61	6,6	6,6		6,6		2,70		
Итого по пом. № 32 (квартира)						52,0	48,8	16,7	32,1	3,2			
A	6	33	1	коридор	2.41*3.82+4.52*1.15-0.49*0.12	14,3	14,3		14,3		2,70		
A			2	санузел	1.88*1.54	2,9	2,9		2,9				
A			3	санузел	2.85*1.77	5,0	5,0		5,0				
A			4	жилая	3.85*3.73-0.22*0.13-0.03*0.70*2	14,3	14,3	14,3					
A			5	кухня	(5.32+4.12)/2*2.78-1.71*0.56	12,2	12,2		12,2				
A			6	жилая	3.91*4.31	16,9	16,9	16,9					
A			7	лоджия	(1.06+1.59)/2*3.53+2/3*3.58*0.1	2,5				2,5			
Итого по пом. № 33 (квартира)						68,1	65,6	31,2	34,4	2,5			
A	6	34	1	коридор	2.40*3.91+4.53*1.15-0.49*0.13	14,5	14,5		14,5		2,70		
A			2	жилая	4.30*3.87	16,6	16,6	16,6					
A			3	лоджия	(1.06+1.59)/2*3.53+2/3*3.58*0.1	2,5				2,5			
A			4	кухня	(5.29+4.14)/2*2.83-0.56*1.71	12,4	12,4		12,4		2,70		
A			5	жилая	3.81*3.72-0.22*0.12-0.03*0.70*2	14,1	14,1	14,1					
A			6	санузел	2.82*1.77	5,0	5,0		5,0				
A			7	санузел	1.89*1.53	2,9	2,9		2,9				
Итого по пом. № 34 (квартира)						68,0	65,5	30,7	34,8	2,5			
A	6	35	1	коридор	2.41*4.04+2.53*1.15	12,6	12,6		12,6		2,70		
A			2	санузел	2.45*2.80	6,9	6,9		6,9				
A			3	кухня	(4.13+5.32)/2*2.77	13,1	13,1		13,1				
A			4	жилая	3.88*4.28	16,6	16,6	16,6					
A			5	лоджия	(1.06+1.59)/2*3.53+2/3*3.58*0.1	2,5				2,5			
Итого по пом. № 35 (квартира)						51,7	49,2	16,6	32,6	2,5			
A	6	36	1	коридор	2.41*4.05-0.37*0.37+1.17*2.55	12,6	12,6		12,6		2,70		
A			2	жилая	3.87*4.28	16,6	16,6	16,6					
A			3	лоджия	(1.06+1.59)/2*3.53+2/3*3.58*0.1	2,5				2,5			
A			4	кухня	(5.31+4.09)/2*2.83	13,3	13,3		13,3		2,70		
A			5	санузел	2.78*2.45	6,8	6,8		6,8				
Итого по пом. № 36 (квартира)						51,8	49,3	16,6	32,7	2,5			
A	6	37	1	коридор	3.84*2.40+4.50*1.11-0.13*0.49	14,1	14,1		14,1		2,70		
A			2	санузел	1.55*1.88	2,9	2,9		2,9				
A			3	санузел	2.86*1.76	5,0	5,0		5,0				
A			4	жилая	3.84*3.72-0.22*0.13-0.03*0.70*2	14,2	14,2	14,2					
A			5	кухня	(5.31+4.10)/2*2.80-0.55*1.71	12,2	12,2		12,2				
A			6	жилая	3.87*4.33	16,8	16,8	16,8					
A			7	лоджия	(1.06+1.59)/2*3.53+2/3*3.58*0.1	2,5				2,5			
Итого по пом. № 37 (квартира)						67,7	65,2	31,0	34,2	2,5			
A	6	38	1	коридор	3.84*2.41+(5.57+4.47)/2*1.04+0.13*4.47+(0.94+2.30)/2*1.32	17,2	17,2		17,2		2,70		
A			2	жилая	4.27*3.87	16,5	16,5	16,5					
A			3	лоджия	(1.06+1.59)/2*3.53+2/3*3.58*0.1	2,5				2,5			
A			4	кухня	(5.32+4.11)/2*2.81-0.55*1.76	12,3	12,3		12,3		2,70		
A			5	жилая	3.87*2.80-0.22*0.13+(2.92+3.87)/2*0.91+0.12*1.99-0.03*0.70*2	14,1	14,1	14,1					
A			6	жилая	(4.32+5.48)/2*2.81+1.49*1.06	15,3	15,3	15,3					
A			7	санузел	1.56*2.79+(1.51+2.79)/2*1.26	7,1	7,1		7,1				
A			8	санузел	1.85*1.56-0.47*0.14	2,8	2,8		2,8				
Итого по пом. № 38 (квартира)						87,8	85,3	45,9	39,4	2,5			
A	7	39	1	коридор	4.13*2.21+2.55*1.16	12,1	12,1		12,1		2,70		
A			2	жилая	4.49*3.70	16,6	16,6	16,6					
A			3	лоджия	(1.46+1.93)/2*3.55+2/3*3.59*0.1	3,2				3,2			
A			4	кухня	(5.90+4.72)/2*2.81-0.59*1.93	13,8	13,8		13,8		2,70		
A			5	санузел	2.91*2.45-0.75*0.71	6,6	6,6		6,6				
Итого по пом. № 39 (квартира)						52,3	49,1	16,6	32,5	3,2			
A	7	40	1	коридор	2.43*3.81+4.53*1.14-0.49*0.13	14,4	14,4		14,4		2,70		
A			2	санузел	1.56*1.84	2,9	2,9		2,9				
A			3	санузел	2.83*1.74	4,9	4,9		4,9				

1	2	3	4	5	6	7	8	9	10	11	12	13	14
A	7	40	4	жилая	$3.73*3.83-0.22*0.13-0.03*0.70*2$	14,2	14,2	14,2			2,70		
A			5	кухня	$(5.33+4.19)/2*2.77-1.71*0.54$	12,3	12,3		12,3				
A			6	жилая	$3.91*4.31$	16,9	16,9	16,9					
A			7	лоджия	$(1.06+1.59)/2*3.53+2/3*3.58*0.1$	2,5					2,5		
Итого по пом. № 40 (квартира)						68,1	65,6	31,1	34,5	2,5			
A	7	41	1	коридор	$2.40*3.81+4.53*1.15-0.49*0.13$	14,3	14,3		14,3		2,70		
A			2	жилая	$4.35*3.88$	16,9	16,9	16,9					
A			3	лоджия	$(1.06+1.59)/2*3.53+2/3*3.58*0.1$	2,5					2,5		
A			4	кухня	$(5.32+4.12)/2*2.82-1.74*0.57$	12,3	12,3		12,3		2,70		
A			5	жилая	$3.82*3.72-0.22*0.12-0.03*0.70*2$	14,1	14,1	14,1					
A			6	санузел	$1.77*2.83$	5,0	5,0		5,0				
A			7	санузел	$1.86*1.53$	2,8	2,8		2,8				
Итого по пом. № 41 (квартира)						67,9	65,4	31,0	34,4	2,5			
A	7	42	1	коридор	$4.03*2.41+2.53*1.15$	12,6	12,6		12,6		2,70		
A			2	санузел	$2.45*2.81$	6,9	6,9		6,9				
A			3	кухня	$(4.12+5.32)/2*2.78$	13,1	13,1		13,1				
A			4	жилая	$3.87*4.28$	16,6	16,6	16,6					
A			5	лоджия	$(1.06+1.59)/2*3.53+2/3*3.58*0.1$	2,5					2,5		
Итого по пом. № 42 (квартира)						51,7	49,2	16,6	32,6	2,5			
A	7	43	1	коридор	$4.06*2.40-0.37*0.37+1.15*2.54$	12,5	12,5		12,5		2,70		
A			2	жилая	$4.36*3.89$	17,0	17,0	17,0					
A			3	лоджия	$(1.06+1.59)/2*3.53+2/3*3.58*0.1$	2,5					2,5		
A			4	кухня	$(5.33+4.07)/2*2.83$	13,3	13,3		13,3		2,70		
A			5	санузел	$2.81*2.45$	6,9	6,9		6,9				
Итого по пом. № 43 (квартира)						52,2	49,7	17,0	32,7	2,5			
A	7	44	1	коридор	$3.86*2.41+4.56*1.15-0.13*0.49$	14,5	14,5		14,5		2,70		
A			2	санузел	$1.86*1.55$	2,9	2,9		2,9				
A			3	санузел	$1.76*2.85$	5,0	5,0		5,0				
A			4	жилая	$3.73*3.82-0.22*0.13-0.03*0.70*2$	14,2	14,2	14,2					
A			5	кухня	$(5.33+4.12)/2*2.83-0.57*1.71$	12,4	12,4		12,4				
A			6	жилая	$3.88*4.28$	16,6	16,6	16,6					
A			7	лоджия	$(1.06+1.59)/2*3.53+2/3*3.58*0.1$	2,5					2,5		
Итого по пом. № 44 (квартира)						68,1	65,6	30,8	34,8	2,5			
A	7	45	1	коридор	$3.84*2.41+(5.51+4.47)/2*1.01+0.14*4.47+(0.90+2.25)/2*1.42$	17,2	17,2		17,2		2,70		
A			2	жилая	$4.27*3.87$	16,5	16,5	16,5					
A			3	лоджия	$(1.06+1.59)/2*3.53+2/3*3.58*0.1$	2,5					2,5		
A			4	кухня	$(5.35+4.18)/2*2.81-0.57*1.71$	12,4	12,4		12,4		2,70		
A			5	жилая	$2.83*3.84-0.22*0.12+(2.91+3.84)/2*0.89+0.12*1.99-0.03*0.70*2$	14,0	14,0	14,0					
A			6	жилая	$(4.36+5.51)/2*2.87+1.47*1.03$	15,7	15,7	15,7					
A			7	санузел	$1.56*2.80+(1.45+2.80)/2*1.29$	7,1	7,1		7,1				
A			8	санузел	$1.87*1.59-0.47*0.12$	2,9	2,9		2,9				
Итого по пом. № 45 (квартира)						88,3	85,8	46,2	39,6	2,5			
A	8	46	1	коридор	$4.14*2.19+2.54*1.15$	12,0	12,0		12,0		2,70		
A			2	жилая	$4.46*3.70$	16,5	16,5	16,5					
A			3	лоджия	$(1.46+1.93)/2*3.55+2/3*3.59*0.1$	3,2					3,2		
A			4	кухня	$(5.88+4.71)/2*2.82-0.63*1.97$	13,7	13,7		13,7		2,70		
A			5	санузел	$2.92*2.45-0.63*0.71$	6,7	6,7		6,7				
Итого по пом. № 46 (квартира)						52,1	48,9	16,5	32,4	3,2			
A	8	47	1	коридор	$2.40*3.82+4.51*1.16-0.49*0.13$	14,3	14,3		14,3		2,70		
A			2	санузел	$1.89*1.55$	2,9	2,9		2,9				
A			3	санузел	$2.85*1.76$	5,0	5,0		5,0				
A			4	жилая	$3.77*3.85-0.22*0.12-0.03*0.70*2$	14,4	14,4	14,4					
A			5	кухня	$(5.30+4.09)/2*2.79-1.71*0.57$	12,1	12,1		12,1				
A			6	жилая	$3.89*4.27$	16,6	16,6	16,6					
A			7	лоджия	$(1.06+1.59)/2*3.53+2/3*3.58*0.1$	2,5					2,5		
Итого по пом. № 47 (квартира)						67,8	65,3	31,0	34,3	2,5			

1	2	3	4	5	6	7	8	9	10	11	12	13	14
A	8	48	1	коридор	2.43*3.82+4.52*1.13-0.49*0.13	14,3	14,3		14,3		2,70		
A			2	жилая	4.29*3.90	16,7	16,7	16,7					
A			3	лоджия	(1.06+1.59) /2*3.53+2/3*3.58*0.1	2,5				2,5			
A			4	кухня	(5.32+4.14)/2*2.78-1.73*0.60	12,1	12,1		12,1		2,70		
A			5	жилая	3.70*3.83-0.22*0.13-0.03*0.70*2	14,1	14,1	14,1					
A			6	санузел	1.77*2.85	5,0	5,0		5,0				
A			7	санузел	1.88*1.51	2,8	2,8		2,8				
				Итого по пом. № 48 (квартира)		67,5	65,0	30,8	34,2	2,5			
A	8	49	1	коридор	3.96*2.38+2.54*1.15	12,3	12,3		12,3		2,70		
A			2	санузел	2.44*2.78	6,8	6,8		6,8				
A			3	кухня	(4.14+5.32)/2*2.80	13,2	13,2		13,2				
A			4	жилая	3.86*4.33	16,7	16,7	16,7					
A			5	лоджия	(1.06+1.59) /2*3.53+2/3*3.58*0.1	2,5				2,5			
				Итого по пом. № 49 (квартира)		51,5	49,0	16,7	32,3	2,5			
A	8	50	1	коридор	2.42*4.03-0.37*0.37+1.16*2.55	12,6	12,6		12,6		2,70		
A			2	жилая	4.31*3.90	16,8	16,8	16,8					
A			3	лоджия	(1.06+1.59) /2*3.53+2/3*3.58*0.1	2,5				2,5			
A			4	кухня	(5.29+4.12)/2*2.81	13,2	13,2		13,2		2,70		
A			5	санузел	2.80*2.45	6,9	6,9		6,9				
				Итого по пом. № 50 (квартира)		52,0	49,5	16,8	32,7	2,5			
A	8	51	1	коридор	3.83*2.40+4.54*1.14-0.13*0.49	14,3	14,3		14,3		2,70		
A			2	санузел	1.56*1.88	2,9	2,9		2,9				
A			3	санузел	2.82*1.78	5,0	5,0		5,0				
A			4	жилая	3.83*3.73-0.22*0.13-0.03*0.70*2	14,2	14,2	14,2					
A			5	кухня	(5.32+4.13)/2*2.80-0.57*1.71	12,3	12,3		12,3				
A			6	жилая	3.91*4.31	16,9	16,9	16,9					
A			7	лоджия	(1.06+1.59) /2*3.53+2/3*3.58*0.1	2,5				2,5			
				Итого по пом. № 51 (квартира)		68,1	65,6	31,1	34,5	2,5			
A	8	52	1	коридор	2.40*3.88+(5.49+4.48) /2*1.11+0.08*4.48+ (0.99+2.22)/2*1.46	17,5	17,5		17,5		2,70		
A			2	жилая	4.30*3.86	16,6	16,6	16,6					
A			3	лоджия	(1.06+1.59) /2*3.53+2/3*3.58*0.1	2,5				2,5			
A			4	кухня	(5.29+4.14)/2*2.80-0.54*1.71	12,3	12,3		12,3		2,70		
A			5	жилая	2.78*3.83-0.22*0.12+ (2.92+3.83) /2*0.92+0.12*1.99- 0.03*0.70*2	13,9	13,9	13,9					
A			6	жилая	(4.34+5.38) /2*2.88+1.44*1.13	15,6	15,6	15,6					
A			7	санузел	1.46*2.82+(1.53+2.82) /2*1.42	7,2	7,2		7,2				
A			8	санузел	1.88*1.54-0.47*0.13	2,8	2,8		2,8				
				Итого по пом. № 52 (квартира)		88,4	85,9	46,1	39,8	2,5			
A	9	53	1	коридор	4.20*2.18+2.52*1.14	12,0	12,0		12,0		2,70		
A			2	жилая	4.49*3.68	16,5	16,5	16,5					
A			3	лоджия	(1.46+1.93) /2*3.55+2/3*3.59*0.1	3,2				3,2			
A			4	кухня	(5.90+4.76)/2*2.79-0.61*2.00	13,7	13,7		13,7		2,70		
A			5	санузел	2.95*2.46-0.76*0.72	6,7	6,7		6,7				
				Итого по пом. № 53 (квартира)		52,1	48,9	16,5	32,4	3,2			
A	9	54	1	коридор	2.39*3.77+4.54*1.12-0.49*0.13	14,0	14,0		14,0		2,70		
A			2	санузел	1.53*1.90	2,9	2,9		2,9				
A			3	санузел	1.76*2.87	5,1	5,1		5,1				
A			4	жилая	3.74*3.82-0.22*0.13-0.03*0.70*2	14,2	14,2	14,2					
A			5	кухня	(5.31+4.12)/2*2.79-1.71*0.55	12,2	12,2		12,2				
A			6	жилая	3.88*4.33	16,8	16,8	16,8					
A			7	лоджия	(1.06+1.59) /2*3.53+2/3*3.58*0.1	2,5				2,5			
				Итого по пом. № 54 (квартира)		67,7	65,2	31,0	34,2	2,5			
A	9	55	1	коридор	2.40*3.79+4.55*1.16-0.49*0.12	14,3	14,3		14,3		2,70		
A			2	жилая	4.29*3.92	16,8	16,8	16,8					
A			3	лоджия	(1.06+1.59) /2*3.53+2/3*3.58*0.1	2,5				2,5			
A			4	кухня	(5.33+4.15)/2*2.79-1.73*0.60	12,2	12,2		12,2		2,70		

1	2	3	4	5	6	7	8	9	10	11	12	13	14
A	9	55	5	жилая	$3.70*3.82-0.22*0.13-0.03*0.70*2$	14,1	14,1	14,1			2,70		
A			6	санузел	$1.75*2.85$	5,0	5,0		5,0				
A			7	санузел	$1.54*1.89$	2,9	2,9		2,9				
Итого по пом. № 55 (квартира)						67,8	65,3	30,9	34,4	2,5			
A	9	56	1	коридор	$3.98*2.39+2.53*1.14$	12,4	12,4		12,4		2,70		
A			2	санузел	$2.77*2.44$	6,8	6,8		6,8				
A			3	кухня	$(4.13+5.36)/2*2.79$	13,2	13,2		13,2				
A			4	жилая	$3.89*4.29$	16,7	16,7	16,7					
A			5	лоджия	$(1.06+1.59)/2*3.53+2/3*3.58*0.1$	2,5				2,5			
Итого по пом. № 56 (квартира)						51,6	49,1	16,7	32,4	2,5			
A	9	57	1	коридор	$4.01*2.46-0.37*0.37+1.14*2.54$	12,6	12,6		12,6		2,70		
A			2	жилая	$4.31*3.89$	16,8	16,8	16,8					
A			3	лоджия	$(1.06+1.59)/2*3.53+2/3*3.58*0.1$	2,5				2,5			
A			4	кухня	$(5.31+4.10)/2*2.81$	13,2	13,2		13,2		2,70		
A			5	санузел	$2.80*2.46$	6,9	6,9		6,9				
Итого по пом. № 57 (квартира)						52,0	49,5	16,8	32,7	2,5			
A	9	58	1	коридор	$3.75*2.42+4.52*1.11-0.13*0.49$	14,0	14,0		14,0		2,70		
A			2	санузел	$1.54*1.87$	2,9	2,9		2,9				
A			3	санузел	$2.88*1.79$	5,2	5,2		5,2				
A			4	жилая	$3.86*3.70-0.22*0.13-0.03*0.70*2$	14,2	14,2	14,2					
A			5	кухня	$(5.33+4.06)/2*2.81-0.55*1.72$	12,2	12,2		12,2				
A			6	жилая	$3.91*4.37$	17,1	17,1	17,1					
A			7	лоджия	$(1.06+1.59)/2*3.53+2/3*3.58*0.1$	2,5				2,5			
Итого по пом. № 58 (квартира)						68,1	65,6	31,3	34,3	2,5			
A	9	59	1	коридор	$2.37*3.77+(5.54+4.49)/2*1.05+0.14*4.49+(0.97+2.28)/2*1.37$	17,1	17,1		17,1		2,70		
A			2	жилая	$4.33*3.86$	16,7	16,7	16,7					
A			3	лоджия	$(1.06+1.59)/2*3.53+2/3*3.58*0.1$	2,5				2,5			
A			4	кухня	$(5.32+4.13)/2*2.79-0.57*1.71$	12,2	12,2		12,2		2,70		
A			5	жилая	$3.86*2.75-0.22*0.13+(2.91+3.86)/2*0.94+0.12*1.99-0.03*0.70*2$	14,0	14,0	14,0					
A			6	жилая	$(4.29+5.48)/2*2.87+1.46*1.07$	15,6	15,6	15,6					
A			7	санузел	$1.55*2.82+(1.50+2.82)/2*1.23$	7,0	7,0		7,0				
A			8	санузел	$1.88*1.56-0.47*0.12$	2,9	2,9		2,9				
Итого по пом. № 59 (квартира)						88,0	85,5	46,3	39,2	2,5			
A	10	60	1	коридор	$4.12*2.20+2.55*1.12$	11,9	11,9		11,9		2,70		
A			2	жилая	$4.55*3.68$	16,7	16,7	16,7					
A			3	лоджия	$(1.46+1.93)/2*3.55+2/3*3.59*0.1$	3,2				3,2			
A			4	кухня	$(5.96+4.80)/2*2.80-0.69*1.98$	13,7	13,7		13,7		2,70		
A			5	санузел	$2.95*2.46-0.62*0.72$	6,8	6,8		6,8				
Итого по пом. № 60 (квартира)						52,3	49,1	16,7	32,4	3,2			
A	10	61	1	коридор	$2.42*3.91+4.51*1.22-0.49*0.13$	14,9	14,9		14,9		2,70		
A			2	санузел	$1.53*1.87$	2,9	2,9		2,9				
A			3	санузел	$2.82*1.75$	4,9	4,9		4,9				
A			4	жилая	$3.74*3.85-0.22*0.13-0.03*0.70*2$	14,3	14,3	14,3					
A			5	кухня	$(5.19+4.10)/2*2.80-1.69*0.56$	12,1	12,1		12,1				
A			6	жилая	$3.87*4.15$	16,1	16,1	16,1					
A			7	лоджия	$(1.06+1.59)/2*3.53+2/3*3.58*0.1$	2,5				2,5			
Итого по пом. № 61 (квартира)						67,7	65,2	30,4	34,8	2,5			
A	10	62	1	коридор	$3.86*2.40+1.17*4.53-0.49*0.13$	14,5	14,5		14,5		2,70		
A			2	жилая	$4.27*3.92$	16,7	16,7	16,7					
A			3	лоджия	$(1.06+1.59)/2*3.53+2/3*3.58*0.1$	2,5				2,5			
A			4	кухня	$(5.30+4.10)/2*2.76-1.70*0.56$	12,0	12,0		12,0		2,70		
A			5	жилая	$3.70*3.85-0.22*0.13-0.03*0.70*2$	14,2	14,2	14,2					
A			6	санузел	$1.78*2.84$	5,1	5,1		5,1				
A			7	санузел	$1.88*1.57$	3,0	3,0		3,0				
Итого по пом. № 62 (квартира)						68,0	65,5	30,9	34,6	2,5			
A	10	63	1	коридор	$4.01*2.41+2.55*1.15$	12,6	12,6		12,6		2,70		
A			2	санузел	$2.77*2.47$	6,8	6,8		6,8				

1	2	3	4	5	6	7	8	9	10	11	12	13	14
A	10	63	3	кухня	$(4.15+5.33)/2*2.78$	13,2	13,2		13,2		2,70		
A			4	жилая	$3.88*4.30$	16,7	16,7	16,7					
A			5	лоджия	$(1.06+1.59)/2*3.53+2/3*3.58*0.1$	2,5				2,5			
Итого по пом. № 63 (квартира)						51,8	49,3	16,7	32,6	2,5			
A	10	64	1	коридор	$4.03*2.42-0.37*0.37+1.15*2.54$	12,5	12,5		12,5		2,70		
A			2	жилая	$4.28*3.87$	16,6	16,6	16,6					
A			3	лоджия	$(1.06+1.59)/2*3.53+2/3*3.58*0.1$	2,5				2,5			
A			4	кухня	$(5.33+4.13)/2*2.81$	13,3	13,3		13,3		2,70		
A			5	санузел	$2.77*2.45$	6,8	6,8		6,8				
Итого по пом. № 64 (квартира)						51,7	49,2	16,6	32,6	2,5			
A	10	65	1	коридор	$3.79*2.42+4.54*1.12-0.13*0.49$	14,2	14,2		14,2		2,70		
A			2	санузел	$1.58*1.88$	3,0	3,0		3,0				
A			3	санузел	$2.88*1.77$	5,1	5,1		5,1				
A			4	жилая	$3.84*3.71-0.22*0.13-0.03*0.70*2$	14,2	14,2	14,2					
A			5	кухня	$(5.32+4.14)/2*2.80-0.60*1.72$	12,2	12,2		12,2				
A			6	жилая	$3.92*4.25$	16,7	16,7	16,7					
A			7	лоджия	$(1.06+1.59)/2*3.64+2/3*3.66*0.1$	2,6				2,6			
Итого по пом. № 65 (квартира)						68,0	65,4	30,9	34,5	2,6			
A	10	66	1	коридор	$3.84*2.40+(5.52+4.46)/2*1.11+0.08*4.46+(0.94+2.25)/2*1.36$	17,3	17,3		17,3		2,70		
A			2	жилая	$4.33*3.86$	16,7	16,7	16,7					
A			3	лоджия	$(1.06+1.49)/2*3.51+2/3*3.54*0.1$	2,4				2,4			
A			4	кухня	$(5.30+4.16)/2*2.79-0.58*1.72$	12,2	12,2		12,2		2,70		
A			5	жилая	$3.87*2.78-0.22*0.13+(2.92+3.87)/2*0.95+0.13*1.99-0.03*0.70*2$	14,2	14,2	14,2					
A			6	жилая	$(4.32+5.50)/2*2.87+1.45*1.05$	15,6	15,6	15,6					
A			7	санузел	$1.56*2.84+(1.51+2.84)/2*1.25$	7,1	7,1		7,1				
A			8	санузел	$1.89*1.56-0.47*0.13$	2,9	2,9		2,9				
Итого по пом. № 66 (квартира)						88,4	86,0	46,5	39,5	2,4			
A	11	67	1	коридор	$4.14*2.20+2.54*1.13$	12,0	12,0		12,0		2,70		
A			2	жилая	$4.56*3.68$	16,8	16,8	16,8					
A			3	лоджия	$(1.46+1.93)/2*3.55+2/3*3.59*0.1$	3,2				3,2			
A			4	кухня	$(5.95+4.79)/2*2.82-0.66*1.98$	13,8	13,8		13,8		2,70		
A			5	санузел	$2.95*2.44-0.63*0.70$	6,8	6,8		6,8				
Итого по пом. № 67 (квартира)						52,6	49,4	16,8	32,6	3,2			
A	11	68	1	коридор	$2.41*3.84+4.52*1.16-0.49*0.13$	14,4	14,4		14,4		2,70		
A			2	санузел	$1.53*1.87$	2,9	2,9		2,9				
A			3	санузел	$1.77*2.85$	5,0	5,0		5,0				
A			4	жилая	$3.72*3.83-0.22*0.13-0.03*0.70*2$	14,2	14,2	14,2					
A			5	кухня	$(5.30+4.11)/2*2.79-1.70*0.55$	12,2	12,2		12,2				
A			6	жилая	$3.89*4.32$	16,8	16,8	16,8					
A			7	лоджия	$(1.06+1.59)/2*3.53+2/3*3.58*0.1$	2,5				2,5			
Итого по пом. № 68 (квартира)						68,0	65,5	31,0	34,5	2,5			
A	11	69	1	коридор	$2.42*3.82+4.47*1.16-0.49*0.13$	14,4	14,4		14,4		2,70		
A			2	жилая	$4.31*3.89$	16,8	16,8	16,8					
A			3	лоджия	$(1.06+1.59)/2*3.53+2/3*3.58*0.1$	2,5				2,5			
A			4	кухня	$(5.29+4.14)/2*2.76-1.72*0.56$	12,1	12,1		12,1		2,70		
A			5	жилая	$3.71*3.86-0.22*0.13-0.03*0.70*2$	14,2	14,2	14,2					
A			6	санузел	$2.83*1.77$	5,0	5,0		5,0				
A			7	санузел	$1.87*1.52$	2,8	2,8		2,8				
Итого по пом. № 69 (квартира)						67,8	65,3	31,0	34,3	2,5			
A	11	70	1	коридор	$4.04*2.41+2.55*1.14$	12,6	12,6		12,6		2,70		
A			2	санузел	$2.46*2.81$	6,9	6,9		6,9				
A			3	кухня	$(4.14+5.32)/2*2.80$	13,2	13,2		13,2				
A			4	жилая	$3.90*4.29$	16,7	16,7	16,7					
A			5	лоджия	$(1.06+1.59)/2*3.53+2/3*3.58*0.1$	2,5				2,5			
Итого по пом. № 70 (квартира)						51,9	49,4	16,7	32,7	2,5			
A	11	71	1	коридор	$4.02*2.41-0.37*0.37+1.15*2.54$	12,5	12,5		12,5		2,70		

1	2	3	4	5	6	7	8	9	10	11	12	13	14
A	11	71	2	жилая	4.28*3.90	16,7	16,7	16,7			2,70		
A			3	лоджия	(1.06+1.59) /2*3.53+2/3*3.58*0.1	2,5				2,5			
A			4	кухня	(5.33+4.10)/2*2.81	13,2	13,2		13,2		2,70		
A			5	санузел	2.79*2.45	6,8	6,8		6,8				
Итого по пом. № 71 (квартира)						51,7	49,2	16,7	32,5	2,5			
A	11	72	1	коридор	2.40*3.82+4.57*1.14- 0.13*0.49	14,3	14,3		14,3		2,70		
A			2	санузел	1.54*1.87	2,9	2,9		2,9				
A			3	санузел	2.85*1.75	5,0	5,0		5,0				
A			4	жилая	3.80*3.73-0.22*0.11- 0.03*0.70*2	14,1	14,1	14,1					
A			5	кухня	(5.32+4.13)/2*2.85- 0.58*1.71	12,5	12,5		12,5				
A			6	жилая	3.92*4.26	16,7	16,7	16,7					
A			7	лоджия	(1.06+1.59) /2*3.53+2/3*3.58*0.1	2,5				2,5			
Итого по пом. № 72 (квартира)						68,0	65,5	30,8	34,7	2,5			
A	11	73	1	коридор	3.75*2.40+(5.52+4.47) /2*1.03+0.11*4.47+ (0.96+2.26)/2*1.33	16,8	16,8		16,8		2,70		
A			2	жилая	4.32*3.87	16,7	16,7	16,7					
A			3	лоджия	(1.06+1.59) /2*3.53+2/3*3.58*0.1	2,5				2,5			
A			4	кухня	(5.33+4.16)/2*2.79- 0.58*1.71	12,2	12,2		12,2		2,70		
A			5	жилая	3.83*2.80-0.22*0.13+ (2.87+3.83) /2*0.91+0.13*1.99- 0.03*0.70*2	14,0	14,0	14,0					
A			6	жилая	(4.35+5.47) /2*2.80+1.46*1.05	15,3	15,3	15,3					
A			7	санузел	1.52*2.79+(1.51+2.79) /2*1.33	7,1	7,1		7,1				
A			8	санузел	1.88*1.55-0.47*0.13	2,9	2,9		2,9				
Итого по пом. № 73 (квартира)						87,5	85,0	46,0	39,0	2,5			
A	12	74	1	коридор	4.16*2.20+2.51*1.14	12,0	12,0		12,0		2,70		
A			2	жилая	4.52*3.70	16,7	16,7	16,7					
A			3	лоджия	(2.08+2.59) /2*3.53+0.40*0.50+2/3*3, 53*0.10	4,4				4,4			
A			4	кухня	(5.97+4.79)/2*2.83- 0.65*2.03	13,9	13,9		13,9		2,70		
A			5	лоджия	1.63*1.15/2	0,5				0,5			
A			6	санузел	2.91*2.43-0.63*0.73	6,6	6,6		6,6		2,70		
Итого по пом. № 74 (квартира)						54,1	49,2	16,7	32,5	4,9			
A	12	75	1	коридор	2.42*3.88+4.55*1.18- 0.49*0.13	14,7	14,7		14,7		2,70		
A			2	санузел	1.54*1.86	2,9	2,9		2,9				
A			3	санузел	2.76*1.78	4,9	4,9		4,9				
A			4	жилая	3.73*3.82-0.22*0.13- 0.03*0.70*2	14,2	14,2	14,2					
A			5	кухня	(5.30+4.15)/2*2.81- 1.70*0.56	12,3	12,3		12,3				
A			6	лоджия	1.16*1.62/2	0,5				0,5			
A			7	жилая	3.90*4.29	16,7	16,7	16,7			2,70		
A			8	лоджия	(2.16+1.68) /2*3.58+2/3*3.58*0.1+0,3 9*0.50	3,7				3,7			
Итого по пом. № 75 (квартира)						69,9	65,7	30,9	34,8	4,2			
A	12	76	1	коридор	3.87*2.39+1.14*4.56- 0.49*0.13	14,4	14,4		14,4		2,70		
A			2	жилая	3.90*4.32	16,8	16,8	16,8					
A			3	лоджия	(2.16+1.68) /2*3.53+0.40*0.50+2/3*3, 53*0.1	3,6				3,6			
A			4	кухня	(5.27+4.11)/2*2.80- 1.70*0.60	12,1	12,1		12,1		2,70		
A			5	лоджия	1.15*1.62/2	0,5				0,5			
A			6	жилая	3.85*3.69-0.22*0.13- 0.03*0.70*2	14,1	14,1	14,1			2,70		
A			7	санузел	1.78*2.73	4,9	4,9		4,9				
A			8	санузел	1.95*1.65	3,2	3,2		3,2				
Итого по пом. № 76 (квартира)						69,6	65,5	30,9	34,6	4,1			
A	12	77	1	коридор	4.14*2.40+2.51*1.14	12,8	12,8		12,8		2,70		
A			2	санузел	2.43*2.82	6,9	6,9		6,9				
A			3	кухня	(4.11+5.30)/2*2.78	13,1	13,1		13,1				
A			4	лоджия	1.15*1.62/2	0,5				0,5			
A			5	жилая	3.88*4.28	16,6	16,6	16,6			2,70		
A			6	лоджия	(1.58+2.16) /2*3.53+0.40*0.50+2/3*3, 53*0.1	3,5				3,5			
Итого по пом. № 77 (квартира)						53,4	49,4	16,6	32,8	4,0			

1	2	3	4	5	6	7	8	9	10	11	12	13	14
A	12	78	1	коридор	2.41*4.04- 0.37*0.37+1.16*2.54	12,5	12,5		12,5		2,70		
A			2	жилая	4.33*3.89	16,8	16,8	16,8					
A			3	лоджия	(1,58+2,16) /2*3,53+0,40*0,50+2/3*3, 53*0,1	3,5					3,5		
A			4	кухня	(5.37+4.13)/2*2.82	13,4	13,4		13,4		2,70		
A			5	лоджия	1.15*1.62/2	0,5					0,5		
A			6	санузел	2.74*2.46	6,7	6,7		6,7		2,70		
				Итого по пом. № 78 (квартира)		53,4	49,4	16,8	32,6		4,0		
A	12	79	1	коридор	3.82*2.43+4.63*1.14- 0.13*0.49	14,5	14,5		14,5		2,70		
A			2	санузел	1.85*1.58	2,9	2,9		2,9				
A			3	санузел	1.74*2.84	4,9	4,9		4,9				
A			4	жилая	3.70*3.71-0.03*0.70*2	13,7	13,7	13,7					
A			5	кухня	(5,33+4,16)/2*2,92- 1,72*0,12-1,81*0,60	12,6	12,6		12,6				
A			6	лоджия	1.15*1.62/2	0,5					0,5		
A			7	жилая	3.90*4.32	16,8	16,8	16,8			2,70		
A			8	лоджия	(1,58+2,16) /2*3,53+0,40*0,50+2/3*3, 53*0,1	3,5					3,5		
				Итого по пом. № 79 (квартира)		69,4	65,4	30,5	34,9		4,0		
A	12	80	1	коридор	3.87*2.41+(5.54+4.48) /2*1.01+0.14*4.48+ (1.05+2.33)/2*1.31	17,2	17,2		17,2		2,70		
A			2	жилая	4.29*3.88	16,6	16,6	16,6					
A			3	лоджия	(1,58+2,16) /2*3,53+0,40*0,50+2/3*3, 53*0,1	3,5					3,5		
A			4	кухня	(5.30+4.14)/2*2.81- 0.48*1.73	12,4	12,4		12,4		2,70		
A			5	лоджия	1.15*1.66/2	0,5					0,5		
A			6	жилая	3.83*2.79-0.22*0.13+ (2,93+3,83) /2*0,93+0,13*1,99- 0,03*0,70*2	14,0	14,0	14,0			2,70		
A			7	жилая	(4.30+5.48) /2*2.81+1.48*1.15	15,4	15,4	15,4					
A			8	лоджия	1.62*1.15/2	0,5					0,5		
A			9	санузел	1.56*2.71+(1.46+2.71) /2*1.30	6,9	6,9		6,9		2,70		
A			10	санузел	1.88*1.55-0.47*0.13	2,9	2,9		2,9				
				Итого по пом. № 80 (квартира)		89,9	85,4	46,0	39,4		4,5		
A	13	81	1	коридор	4.07*2.18+2.54*1.14	11,8	11,8		11,8		2,70		
A			2	жилая	4.59*3.69	16,9	16,9	16,9					
A			3	лоджия	(2,08+2,59) /2*3,53+0,40*0,50+2/3*3, 53*0,10	4,4					4,4		
A			4	кухня	(5.98+4.88)/2*2.83- 0.73*1.95	13,9	13,9		13,9		2,70		
A			5	лоджия	1.63*1.15/2	0,5					0,5		
A			6	санузел	2.44*2.87-0.61*0.73	6,6	6,6		6,6		2,70		
				Итого по пом. № 81 (квартира)		54,1	49,2	16,9	32,3		4,9		
A	13	82	1	коридор	2.42*3.83+4.51*1.16- 0.49*0.13	14,4	14,4		14,4		2,70		
A			2	санузел	1.54*1.86	2,9	2,9		2,9				
A			3	санузел	1.68*2.74	4,6	4,6		4,6				
A			4	жилая	3.75*3.82-0.22*0.13- 0.03*0.70*2+0.20*1.28+0 .18*1.03	14,7	14,7	14,7					
A			5	кухня	(5.32+4.13)/2*2.80- 1.71*0.59	12,2	12,2		12,2				
A			6	лоджия	1.62*1.15/2	0,5					0,5		
A			7	жилая	3.88*4.40	17,1	17,1	17,1			2,70		
A			8	лоджия	(1,68+2,16) /2*3,53+0,40*0,50+2/3*3, 53*0,1	3,6					3,6		
				Итого по пом. № 82 (квартира)		70,0	65,9	31,8	34,1		4,1		
A	13	83	1	коридор	3.89*2.41+1.14*4.56- 0.49*0.13	14,5	14,5		14,5		2,70		
A			2	жилая	3.90*4.30	16,8	16,8	16,8					
A			3	лоджия	(2,16+1,68) /2*3,53+0,40*0,50+2/3*3, 53*0,1	3,6					3,6		
A			4	кухня	(5.28+4.13)/2*2.83- 1.74*0.59	12,3	12,3		12,3		2,70		
A			5	лоджия	1.15*1.62/2	0,5					0,5		
A			6	жилая	3.80*3.70-0.22*0.13- 0.03*0.70*2+0,16*1,26+0 .21*1,09	14,4	14,4	14,4			2,70		
A			7	санузел	1.75*2.83	5,0	5,0		5,0				
A			8	санузел	1.88*1.58	3,0	3,0		3,0				
				Итого по пом. № 83 (квартира)		70,1	66,0	31,2	34,8		4,1		

1	2	3	4	5	6	7	8	9	10	11	12	13	14
A	13	84	1	коридор	4.15*2.43+2.55*1.15	13,0	13,0		13,0		2,70		
A			2	санузел	2.47*2.91	7,2	7,2		7,2				
A			3	кухня	(4.03+5.30)/2*2.80	13,1	13,1		13,1				
A			4	лоджия	1.15*1.62/2	0,5				0,5			
A			5	жилая	3.90*4.26	16,6	16,6	16,6			2,70		
A			6	лоджия	(1,58+2,16) /2*3,53+0,40*0,50+2/3*3, 53*0,1	3,5				3,5			
				Итого по пом. № 84 (квартира)		53,9	49,9	16,6	33,3	4,0			
A	13	85	1	коридор	3.94*2.40- 0.37*0.37+1.16*2.54	12,3	12,3		12,3		2,70		
A			2	жилая	4.40*3.87	17,0	17,0	17,0					
A			3	лоджия	(1,58+2,16) /2*3,53+0,40*0,50+2/3*3, 53*0,1	3,5				3,5			
A			4	кухня	(5.39+4.11)/2*2.81	13,3	13,3		13,3		2,70		
A			5	лоджия	1.15*1.62/2	0,5				0,5			
A			6	санузел	2.70*2.45	6,6	6,6		6,6		2,70		
				Итого по пом. № 85 (квартира)		53,2	49,2	17,0	32,2	4,0			
A	13	86	1	коридор	2.42*3.81+4.53*1.16- 0.13*0.49	14,4	14,4		14,4		2,70		
A			2	санузел	1.57*1.87	2,9	2,9		2,9				
A			3	санузел	2.76*1.75	4,8	4,8		4,8				
A			4	жилая	3.82*3.71- 0.03*0.70*2+0.18*1.26+0 .18*1.06-0.22*0.13	14,5	14,5	14,5					
A			5	кухня	(5.29+4.10)/2*2.80- 1.67*0.59	12,2	12,2		12,2				
A			6	лоджия	1.15*1.62/2	0,5				0,5			
A			7	жилая	4.25*3.88	16,5	16,5	16,5			2,70		
A			8	лоджия	(1,58+2,16) /2*3,53+0,40*0,50+2/3*3, 53*0,1	3,5				3,5			
				Итого по пом. № 86 (квартира)		69,3	65,3	31,0	34,3	4,0			
A	13	87	1	коридор	3.85*2.41+(5.52+4.49) /2*1.05+0.09*4.49+ (0.96+2.22)/2*1.35	17,1	17,1		17,1		2,70		
A			2	жилая	4.28*3.88	16,6	16,6	16,6					
A			3	лоджия	(1,58+2,16) /2*3,53+0,40*0,50+2/3*3, 53*0,1	3,5				3,5			
A			4	кухня	(5.32+4.14)/2*2.82- 1.72*0.46	12,5	12,5		12,5		2,70		
A			5	лоджия	1.15*1.62/2	0,5				0,5			
A			6	жилая	2.73*3.84-0.22*0.13+ (2,94+3,84) /2*0,99+0,13*1,99- 0,03*0,70*2+0,18*1,29+0 ,19*1,07	14,5	14,5	14,5			2,70		
A			7	жилая	(4,36+5,52) /2*2,85+1,47*1,09	15,7	15,7	15,7					
A			8	лоджия	1.62*1.15/2	0,5				0,5			
A			9	санузел	1.55*2.79+(1.53+2.79) /2*1.35	7,2	7,2		7,2		2,70		
A			10	санузел	1.98*1.56-0.47*0.13	3,0	3,0		3,0				
				Итого по пом. № 87 (квартира)		91,1	86,6	46,8	39,8	4,5			
A	14	88	1	коридор	4.09*2.17+2.55*1.11	11,7	11,7		11,7		2,70		
A			2	жилая	4.60*3.71	17,1	17,1	17,1					
A			3	лоджия	(2,08+2,59) /2*3,53+0,40*0,50+2/3*3, 53*0,10	4,4				4,4			
A			4	кухня	(5.99+4.88)/2*2.78- 0.74*1.96	13,7	13,7		13,7		2,70		
A			5	лоджия	1.63*1.15/2	0,5				0,5			
A			6	санузел	2.89*2.47-0.61*0.72	6,7	6,7		6,7		2,70		
				Итого по пом. № 88 (квартира)		54,1	49,2	17,1	32,1	4,9			
A	14	89	1	коридор	2.45*3.85+4.53*1.15- 0.49*0.13	14,6	14,6		14,6		2,70		
A			2	санузел	1.53*1.92	2,9	2,9		2,9				
A			3	санузел	1.76*2.74	4,8	4,8		4,8				
A			4	жилая	3.84*3.75-0.22*0.13- 0.03*0.70*2+0,23*1,29+0 ,22*1,03	14,9	14,9	14,9					
A			5	кухня	(5.33+4.15)/2*2.78- 1.73*0.60	12,1	12,1		12,1				
A			6	лоджия	1.62*1.15/2	0,5				0,5			
A			7	жилая	3.91*4.34	17,0	17,0	17,0			2,70		
A			8	лоджия	(1,68+2,16) /2*3,53+0,40*0,50+2/3*3, 53*0,1	3,6				3,6			
				Итого по пом. № 89 (квартира)		70,4	66,3	31,9	34,4	4,1			
A	14	90	1	коридор	3.88*2.41+4.56*1.17- 0.49*0.13	14,6	14,6		14,6		2,70		
A			2	жилая	4.34*3.86	16,8	16,8	16,8					

1	2	3	4	5	6	7	8	9	10	11	12	13	14
A	14	90	3	лоджия	$(2,16+1,68) / 2 * 3,53 + 0,40 * 0,50 + 2/3 * 3,53 * 0,1$	3,6				3,6			
A			4	кухня	$(5,32+4,10) / 2 * 2,83 - 1,71 * 0,59$	12,3	12,3		12,3		2,70		
A			5	лоджия	$1,15 * 1,62 / 2$	0,5				0,5			
A			6	жилая	$3,69 * 3,77 - 0,22 * 0,13 - 0,03 * 0,70 * 2 + 0,20 * 1,27 + 0,15 * 1,07$	14,3	14,3	14,3			2,70		
A			7	санузел	$1,76 * 2,87$	5,1	5,1		5,1				
A			8	санузел	$1,86 * 1,53$	2,8	2,8		2,8				
				Итого по пом. № 90 (квартира)		70,0	65,9	31,1	34,8	4,1			
A	14	91	1	коридор	$4,09 * 2,43 + 2,54 * 1,15$	12,9	12,9		12,9		2,70		
A			2	санузел	$2,46 * 2,82$	6,9	6,9		6,9				
A			3	кухня	$(4,12+5,30) / 2 * 2,80$	13,2	13,2		13,2				
A			4	лоджия	$1,15 * 1,62 / 2$	0,5				0,5			
A			5	жилая	$3,92 * 4,37$	17,1	17,1	17,1			2,70		
A			6	лоджия	$(1,58+2,16) / 2 * 3,53 + 0,40 * 0,50 + 2/3 * 3,53 * 0,1$	3,5				3,5			
				Итого по пом. № 91 (квартира)		54,1	50,1	17,1	33,0	4,0			
A	14	92	1	коридор	$2,39 * 4,00 - 0,37 * 0,37 + 1,17 * 2,54$	12,4	12,4		12,4		2,70		
A			2	жилая	$4,30 * 3,88$	16,7	16,7	16,7					
A			3	лоджия	$(1,58+2,16) / 2 * 3,53 + 0,40 * 0,50 + 2/3 * 3,53 * 0,1$	3,5				3,5			
A			4	кухня	$(5,30+4,10) / 2 * 2,81$	13,2	13,2		13,2		2,70		
A			5	лоджия	$1,15 * 1,62 / 2$	0,5				0,5			
A			6	санузел	$2,78 * 2,47$	6,9	6,9		6,9		2,70		
				Итого по пом. № 92 (квартира)		53,2	49,2	16,7	32,5	4,0			
A	14	93	1	коридор	$2,32 * 3,83 + 4,65 * 1,14 - 0,13 * 0,49$	14,1	14,1		14,1		2,70		
A			2	санузел	$1,59 * 1,87$	3,0	3,0		3,0				
A			3	санузел	$2,84 * 1,76$	5,0	5,0		5,0				
A			4	жилая	$3,79 * 3,71 - 0,22 * 0,13 - 0,03 * 0,70 * 2 + 0,19 * 1,27 + 0,19 * 1,06$	14,4	14,4	14,4					
A			5	кухня	$(5,30+4,11) / 2 * 2,83 - 1,73 * 0,59$	12,3	12,3		12,3				
A			6	лоджия	$1,15 * 1,62 / 2$	0,5				0,5			
A			7	жилая	$4,27 * 3,88$	16,6	16,6	16,6			2,70		
A			8	лоджия	$(1,58+2,16) / 2 * 3,53 + 0,40 * 0,50 + 2/3 * 3,53 * 0,1$	3,5				3,5			
				Итого по пом. № 93 (квартира)		69,4	65,4	31,0	34,4	4,0			
A	14	94	1	коридор	$3,82 * 2,41 + (5,57+4,50) / 2 * 1,09 + 0,06 * 4,50 + (0,98+2,18) / 2 * 1,33$	17,1	17,1		17,1		2,70		
A			2	жилая	$4,43 * 3,90$	17,3	17,3	17,3					
A			3	лоджия	$(1,58+2,16) / 2 * 3,53 + 0,40 * 0,50 + 2/3 * 3,53 * 0,1$	3,5				3,5			
A			4	кухня	$(5,30+4,16) / 2 * 2,81 - 1,71 * 0,50$	12,4	12,4		12,4		2,70		
A			5	лоджия	$1,15 * 1,62 / 2$	0,5				0,5			
A			6	жилая	$2,72 * 3,83 - 0,22 * 0,13 + (2,92+3,83) / 2 * 0,98 + 0,13 * 1,99 - 0,03 * 0,70 * 2 + 0,22 * 1,26 + 0,19 * 1,10$	14,4	14,4	14,4			2,70		
A			7	жилая	$(4,36+5,51) / 2 * 2,83 + 1,47 * 1,08$	15,6	15,6	15,6					
A			8	лоджия	$1,62 * 1,15 / 2$	0,5				0,5			
A			9	санузел	$1,53 * 2,79 + (1,62+2,79) / 2 * 1,32$	7,2	7,2		7,2		2,70		
A			10	санузел	$1,88 * 1,54 - 0,47 * 0,13$	2,8	2,8		2,8				
				Итого по пом. № 94 (квартира)		91,3	86,8	47,3	39,5	4,5			
A	15	95	1	коридор	$4,25 * 2,19 + 2,55 * 1,15$	12,2	12,2		12,2		2,70		
A			2	жилая	$4,47 * 3,70$	16,5	16,5	16,5					
A			3	лоджия	$(2,08+2,59) / 2 * 3,53 + 0,40 * 0,50 + 2/3 * 3,53 * 0,10$	4,4				4,4			
A			4	кухня	$(5,88+4,76) / 2 * 2,82 - 0,65 * 2,01$	13,7	13,7		13,7		2,70		
A			5	лоджия	$1,63 * 1,15 / 2$	0,5				0,5			
A			6	санузел	$2,46 * 2,98 - 0,58 * 0,79$	6,9	6,9		6,9		2,70		
				Итого по пом. № 95 (квартира)		54,2	49,3	16,5	32,8	4,9			
A	15	96	1	коридор	$2,45 * 3,87 + 4,53 * 1,15 - 0,49 * 0,13$	14,6	14,6		14,6		2,70		
A			2	санузел	$1,59 * 1,88$	3,0	3,0		3,0				
A			3	санузел	$2,80 * 1,72$	4,8	4,8		4,8				

1	2	3	4	5	6	7	8	9	10	11	12	13	14
A	15	96	4	жилая	3,75*3,81-0,22*0,13-0,03*0,70*2+0,20*1,28+0,17*1,04	14,6	14,6	14,6			2,70		
A			5	кухня	(5,34+4,14)/2*2,79-1,73*0,68	12,0	12,0		12,0				
A			6	лоджия	1,62*1,15/2	0,5				0,5			
A			7	жилая	3,92*4,34	17,0	17,0	17,0			2,70		
A			8	лоджия	(1,68+2,16)/2*3,53+0,40*0,50+2/3*3,53*0,1	3,6				3,6			
Итого по пом. № 96 (квартира)						70,1	66,0	31,6	34,4	4,1			
A	15	97	1	коридор	3,75*2,40+1,11*4,51-0,49*0,13	13,9	13,9		13,9		2,70		
A			2	жилая	3,87*4,48	17,3	17,3	17,3					
A			3	лоджия	(2,16+1,68)/2*3,53+0,40*0,50+2/3*3,53*0,1	3,6				3,6			
A			4	кухня	(5,38+4,17)/2*2,79-1,73*0,60	12,3	12,3		12,3		2,70		
A			5	лоджия	1,15*1,62/2	0,5				0,5			
A			6	жилая	3,84*3,69-0,22*0,13-0,03*0,70*2+0,20*1,30+0,17*1,09	14,5	14,5	14,5			2,70		
A			7	санузел	1,79*2,82	5,0	5,0		5,0				
A			8	санузел	1,85*1,61	3,0	3,0		3,0				
Итого по пом. № 97 (квартира)						70,1	66,0	31,8	34,2	4,1			
A	15	98	1	коридор	4,14*2,41+2,54*1,16	12,9	12,9		12,9		2,70		
A			2	санузел	2,46*2,82	6,9	6,9		6,9				
A			3	кухня	(4,13+5,34)/2*2,80	13,3	13,3		13,3				
A			4	лоджия	1,15*1,62/2	0,5				0,5			
A			5	жилая	3,92*4,30	16,9	16,9	16,9			2,70		
A			6	лоджия	(1,68+2,16)/2*3,53+0,40*0,50+2/3*3,53*0,1	3,6				3,6			
Итого по пом. № 98 (квартира)						54,1	50,0	16,9	33,1	4,1			
A	15	99	1	коридор	4,02*2,40-0,37*0,37+1,16*2,55	12,5	12,5		12,5		2,70		
A			2	жилая	4,41*3,90	17,2	17,2	17,2					
A			3	лоджия	(1,68+2,16)/2*3,53+0,40*0,50+2/3*3,53*0,1	3,6				3,6			
A			4	кухня	(5,34+4,11)/2*2,83	13,4	13,4		13,4		2,70		
A			5	лоджия	1,15*1,62/2	0,5				0,5			
A			6	санузел	2,47*2,79	6,9	6,9		6,9		2,70		
Итого по пом. № 99 (квартира)						54,1	50,0	17,2	32,8	4,1			
A	15	100	1	коридор	2,43*3,86+1,15*4,51-0,13*0,49	14,5	14,5		14,5		2,70		
A			2	санузел	1,58*1,87	3,0	3,0		3,0				
A			3	санузел	2,71*1,75	4,7	4,7		4,7				
A			4	жилая	3,81*3,71-0,22*0,13-0,03*0,70*2+0,19*1,27+0,19*1,10	14,5	14,5	14,5					
A			5	кухня	(5,34+4,12)/2*2,80-1,69*0,60	12,2	12,2		12,2				
A			6	лоджия	1,15*1,62/2	0,5				0,5			
A			7	жилая	4,30*3,88	16,7	16,7	16,7			2,70		
A			8	лоджия	(1,58+2,16)/2*3,53+0,40*0,50+2/3*3,53*0,1	3,5				3,5			
Итого по пом. № 100 (квартира)						69,6	65,6	31,2	34,4	4,0			
A	15	101	1	коридор	3,85*2,42+(5,55+4,49)/2*1,02+0,12*4,49+(0,98+2,26)/2*1,33	17,1	17,1		17,1		2,70		
A			2	жилая	4,37*3,90	17,0	17,0	17,0					
A			3	лоджия	(1,58+2,16)/2*3,53+0,40*0,50+2/3*3,53*0,1	3,5				3,5			
A			4	кухня	(5,33+4,13)/2*2,81-1,72*0,51	12,4	12,4		12,4		2,70		
A			5	лоджия	1,15*1,62/2	0,5				0,5			
A			6	жилая	2,80*3,84-0,22*0,13+(2,90+3,84)/2*0,93+0,13*1,99-0,03*0,70*2+0,23*1,27+0,19*1,09	14,6	14,6	14,6			2,70		
A			7	жилая	(4,36+5,50)/2*2,84+1,47*1,07	15,6	15,6	15,6					
A			8	лоджия	1,62*1,15/2	0,5				0,5			
A			9	санузел	1,60*2,79+(1,53+2,79)/2*1,23	7,1	7,1		7,1		2,70		
A			10	санузел	1,85*1,57-0,47*0,13	2,8	2,8		2,8				
Итого по пом. № 101 (квартира)						91,1	86,6	47,2	39,4	4,5			
A	16	102	1	коридор	4,04*2,18+1,14*2,52	11,7	11,7		11,7		2,70		
A			2	жилая	4,59*3,67	16,8	16,8	16,8					

1	2	3	4	5	6	7	8	9	10	11	12	13	14
A	16	102	3	лоджия	$(1.89+1.46)/2*3.53+2/3*3.58*0.10$	3,1				3,1			
A			4	кухня	$(5.99+4.75)/2*2.84-0.71*2.04$	13,8	13,8		13,8		2,70		
A			5	санузел	$2.89*2.44-0.52*0.80$	6,6	6,6		6,6				
Итого по пом. № 102 (квартира)						52,0	48,9	16,8	32,1	3,1			
A	16	103	1	коридор	$3.91*2.41+4.57*1.10-0.49*0.13$	14,4	14,4		14,4		2,70		
A			2	санузел	$1.60*1.90$	3,0	3,0		3,0				
A			3	санузел	$2.78*1.78$	4,9	4,9		4,9				
A			4	жилая	$3.72*3.81-0.22*0.13-0.03*0.70*2$	14,1	14,1	14,1					
A			5	кухня	$(5.35+4.17)/2*2.80-1.76*0.59$	12,3	12,3		12,3				
A			6	жилая	$3.90*4.33$	16,9	16,9	16,9					
A			7	лоджия	$(1.06+1.59)/2*3.53+2/3*3.58*0.1$	2,5				2,5			
Итого по пом. № 103 (квартира)						68,1	65,6	31,0	34,6	2,5			
A	16	104	1	коридор	$3.88*2.41+1.17*4.54-0.49*0.13$	14,6	14,6		14,6		2,70		
A			2	жилая	$3.90*4.40$	17,2	17,2	17,2					
A			3	лоджия	$(1.06+1.59)/2*3.53+2/3*3.58*0.1$	2,5				2,5			
A			4	кухня	$(5.34+4.17)/2*2.81-0.59*1.71$	12,4	12,4		12,4		2,70		
A			5	жилая	$3.83*3.70-0.22*0.13-0.03*0.70*2$	14,1	14,1	14,1					
A			6	санузел	$1.75*2.91$	5,1	5,1		5,1				
A			7	санузел	$1.85*1.55$	2,9	2,9		2,9				
Итого по пом. № 104 (квартира)						68,8	66,3	31,3	35,0	2,5			
A	16	105	1	коридор	$2.47*4.05+1.16*2.55$	13,0	13,0		13,0		2,70		
A			2	санузел	$2.81*2.47$	6,9	6,9		6,9				
A			3	кухня	$(4.10+5.28)/2*2.82$	13,2	13,2		13,2				
A			4	жилая	$3.90*4.27$	16,7	16,7	16,7					
A			5	лоджия	$(1.06+1.59)/2*3.53+2/3*3.58*0.1$	2,5				2,5			
Итого по пом. № 105 (квартира)						52,3	49,8	16,7	33,1	2,5			
A	16	106	1	коридор	$2.42*4.05-0.37*0.37+1.15*2.52$	12,6	12,6		12,6		2,70		
A			2	жилая	$4.25*3.91$	16,6	16,6	16,6					
A			3	лоджия	$(1.06+1.59)/2*3.53+2/3*3.58*0.1$	2,5				2,5			
A			4	кухня	$(5.33+4.13)/2*2.79$	13,2	13,2		13,2		2,70		
A			5	санузел	$2.79*2.43$	6,8	6,8		6,8				
Итого по пом. № 106 (квартира)						51,7	49,2	16,6	32,6	2,5			
A	16	107	1	коридор	$2.43*3.81+4.65*1.14-0.13*0.49$	14,5	14,5		14,5		2,70		
A			2	санузел	$1.58*1.84$	2,9	2,9		2,9				
A			3	санузел	$2.84*1.78$	5,1	5,1		5,1				
A			4	жилая	$3.86*3.70-0.22*0.13-0.03*0.70*2$	14,2	14,2	14,2					
A			5	кухня	$(5.30+4.15)/2*2.76-1.69*0.59$	12,0	12,0		12,0				
A			6	жилая	$4.32*3.91$	16,9	16,9	16,9					
A			7	лоджия	$(1.06+1.59)/2*3.53+2/3*3.58*0.1$	2,5				2,5			
Итого по пом. № 107 (квартира)						68,1	65,6	31,1	34,5	2,5			
A	16	108	1	коридор	$3.90*2.41+(5.56+4.49)/2*1.01+0.14*4.49+(0.95+2.19)/2*1.32$	17,2	17,2		17,2		2,70		
A			2	жилая	$4.18*3.88$	16,2	16,2	16,2					
A			3	лоджия	$(1.06+1.59)/2*3.53+2/3*3.58*0.1$	2,5				2,5			
A			4	кухня	$(5.28+4.16)/2*2.82-1.76*0.58$	12,3	12,3		12,3		2,70		
A			5	жилая	$2.83*3.80-0.22*0.13+(2.88+3.80)/2*0.86+0.13*1.99-0.03*0.70*2$	13,8	13,8	13,8					
A			6	жилая	$(4.36+5.54)/2*2.81+1.46*1.06$	15,5	15,5	15,5					
A			7	санузел	$1.60*2.83+(1.59+2.83)/2*1.25$	7,3	7,3		7,3				
A			8	санузел	$1.56*2.02-0.47*0.13$	3,1	3,1		3,1				
Итого по пом. № 108 (квартира)						87,9	85,4	45,5	39,9	2,5			
A	17	109	1	коридор	$4.17*2.20+2.54*1.18$	12,2	12,2		12,2		2,70		
A			2	жилая	$4.45*3.68$	16,4	16,4	16,4					
A			3	лоджия	$(1.46+1.93)/2*3.55+2/3*3.59*0.1$	3,2				3,2			
A			4	кухня	$(5.88+4.71)/2*2.81-0.62*1.95$	13,7	13,7		13,7		2,70		
A			5	санузел	$2.91*2.46-0.81*0.63$	6,6	6,6		6,6				
Итого по пом. № 109 (квартира)						52,1	48,9	16,4	32,5	3,2			
A	17	110	1	коридор	$2.41*3.93+4.49*1.14-0.49*0.13$	14,5	14,5		14,5		2,70		

1	2	3	4	5	6	7	8	9	10	11	12	13	14
A	17	110	2	санузел	$1.56*1.92$	3,0	3,0		3,0		2,70		
A			3	санузел	$2.85*1.78$	5,1	5,1		5,1				
A			4	жилая	$3.83*3.74-0.22*0.13-0.03*0.70*2$	14,3	14,3	14,3					
A			5	кухня	$(5.30+4.15)/2*2.80-1.71*0.55$	12,3	12,3		12,3				
A			6	жилая	$3.87*4.28$	16,6	16,6	16,6					
A			7	лоджия	$(1.06+1.59)/2*3.53+2/3*3.58*0.1$	2,5				2,5			
Итого по пом. № 110 (квартира)						68,3	65,8	30,9	34,9	2,5			
A	17	111	1	коридор	$3.85*2.42+4.51*1.15-0.49*0.13$	14,4	14,4		14,4		2,70		
A			2	жилая	$4.38*3.91$	17,1	17,1	17,1					
A			3	лоджия	$(1.06+1.59)/2*3.53+2/3*3.58*0.1$	2,5				2,5			
A			4	кухня	$(5.34+4.14)/2*2.80-1.71*0.60$	12,2	12,2		12,2		2,70		
A			5	жилая	$3.73*3.84-0.22*0.13-0.03*0.70*2$	14,3	14,3	14,3					
A			6	санузел	$1.75*2.85$	5,0	5,0		5,0				
A			7	санузел	$1.56*1.86$	2,9	2,9		2,9				
Итого по пом. № 111 (квартира)						68,4	65,9	31,4	34,5	2,5			
A	17	112	1	коридор	$2.41*4.03+2.54*1.15$	12,6	12,6		12,6		2,70		
A			2	санузел	$2.46*2.80$	6,9	6,9		6,9				
A			3	кухня	$(4.17+5.34)/2*2.81$	13,4	13,4		13,4				
A			4	жилая	$3.91*4.31$	16,9	16,9	16,9					
A			5	лоджия	$(1.06+1.59)/2*3.53+2/3*3.58*0.1$	2,5				2,5			
Итого по пом. № 112 (квартира)						52,3	49,8	16,9	32,9	2,5			
A	17	113	1	коридор	$4.00*2.41-0.37*0.37+1.14*2.56$	12,4	12,4		12,4		2,70		
A			2	жилая	$4.35*3.90$	17,0	17,0	17,0					
A			3	лоджия	$(1.06+1.59)/2*3.53+2/3*3.58*0.1$	2,5				2,5			
A			4	кухня	$(5.31+4.13)/2*2.80$	13,2	13,2		13,2		2,70		
A			5	санузел	$2.77*2.47$	6,8	6,8		6,8				
Итого по пом. № 113 (квартира)						51,9	49,4	17,0	32,4	2,5			
A	17	114	1	коридор	$2.41*3.83+4.50*1.16-0.13*0.49$	14,4	14,4		14,4		2,70		
A			2	санузел	$1.59*1.85$	2,9	2,9		2,9				
A			3	санузел	$1.78*2.83$	5,0	5,0		5,0				
A			4	жилая	$3.84*3.75-0.22*0.13-0.03*0.70*2$	14,3	14,3	14,3					
A			5	кухня	$(5.31+4.18)/2*2.77-1.69*0.61$	12,1	12,1		12,1				
A			6	жилая	$4.34*3.90$	16,9	16,9	16,9					
A			7	лоджия	$(1.06+1.59)/2*3.53+2/3*3.58*0.1$	2,5				2,5			
Итого по пом. № 114 (квартира)						68,1	65,6	31,2	34,4	2,5			
A	17	115	1	коридор	$3.84*2.39+(5.56+4.49)/2*1.00+0.13*4.49+(0.95+2.28)/2*1.26$	16,8	16,8		16,8		2,70		
A			2	жилая	$4.38*3.88$	17,0	17,0	17,0					
A			3	лоджия	$(1.06+1.59)/2*3.53+2/3*3.58*0.1$	2,5				2,5			
A			4	кухня	$(5.33+4.18)/2*2.80-0.59*1.59$	12,4	12,4		12,4		2,70		
A			5	жилая	$2.82*3.85-0.22*0.13+(2.89+3.85)/2*0.89+0.13*1.99-0.03*0.70*2$	14,0	14,0	14,0					
A			6	жилая	$(4.35+5.48)/2*2.82+1.50*1.06$	15,5	15,5	15,5					
A			7	санузел	$1.60*2.81+(1.50+2.81)/2*1.24$	7,2	7,2		7,2				
A			8	санузел	$1.93*1.59-0.47*0.13$	3,0	3,0		3,0				
Итого по пом. № 115 (квартира)						88,4	85,9	46,5	39,4	2,5			

1	2	3	4	5	6	7	8	9	10	11	12	13	14
---	---	---	---	---	---	---	---	---	----	----	----	----	----

Места общего пользования (коридоры, лестничные клетки и т.п.):

Литера	Этаж	Номер помещения	Номер по плану	Назначение помещений жилая, комната, кухня и. т.п.	Формула подсчета площади частей помещения	Площадь всех частей здания (комнат и помещений вспомогательного использования)	в том числе				Высота	Площадь помещений общего пользования	Самовольно переустроенная или переоборудованная площадь
							Общая площадь жилых помещений	из нее		Площадь помещений вспомогательного использования с коэф.			
								жилая	подсобная				
1	2	3	4	5	6	7	8	9	10	11	12	13	14
A	2	I-2	1	лестничная клетка	5.59*2.31						2,70	12.9	
				Итого по пом. № I-2: (лестничная клетка)								12.9	
A	2	II-2	1	тамбур	1.18*2.15						2,70	2.5	
				Итого по пом. № II-2: (тамбур)								2.5	
A	2	III-2	1	переходная лоджия	1.19*3.52							4.2	
				Итого по пом. № III-2: (переходная лоджия)								4.2	
A	2	IV-2	1	тамбур	1.12*1.21						2,70	1.4	
				Итого по пом. № IV-2: (тамбур)								1.4	
A	2	V-2	1	холл	7.24*1.59+0.97*1.47						2,70	12.9	
				Итого по пом. № V-2: (холл)								12.9	
A	2	VI-2	1	холл	8,35*1,68+5,61*1,62- 0,23*0,27+5,12*1,67+5,5 9*1,62- 0,20*0,79+0,89*0,93						2,70	41.3	
				Итого по пом. № VI-2: (холл)								41.3	
A	2	VII-2	1	лифтовой холл	2.07*3.57						2,70	7.4	
				Итого по пом. № VII-2: (лифтовой холл)								7.4	
A	3	I-3	1	лестничная клетка	5.61*2.28						2,70	12.8	
				Итого по пом. № I-3: (лестничная клетка)								12.8	
A	3	II-3	1	тамбур	1.18*2.03						2,70	2.4	
				Итого по пом. № II-3: (тамбур)								2.4	
A	3	III-3	1	переходная лоджия	1.23*3.52							4.3	
				Итого по пом. № III-3: (переходная лоджия)								4.3	
A	3	IV-3	1	тамбур	1.07*1.15						2,70	1.2	
				Итого по пом. № IV-3: (тамбур)								1.2	
A	3	V-3	1	холл	7.24*1.60+0.97*1.47						2,70	13.0	
				Итого по пом. № V-3: (холл)								13.0	
A	3	VI-3	1	холл	8,36*1,68+5,61*1,62- 0,23*0,27+5,12*1,68+5,6 0*1,62- 0,20*0,80+0,90*0,93						2,70	41.4	
				Итого по пом. № VI-3: (холл)								41.4	
A	3	VII-3	1	лифтовой холл	3.60*2.06						2,70	7.4	
				Итого по пом. № VII-3: (лифтовой холл)								7.4	
A	4	I-4	1	лестничная клетка	5.62*2.28						2,70	12.8	
				Итого по пом. № I-4: (лестничная клетка)								12.8	
A	4	II-4	1	тамбур	2.05*1.18						2,70	2.4	
				Итого по пом. № II-4: (тамбур)								2.4	
A	4	III-4	1	переходная лоджия	1.19*3.53							4.2	
				Итого по пом. № III-4: (переходная лоджия)								4.2	
A	4	IV-4	1	тамбур	1.19*1.11						2,70	1.3	
				Итого по пом. № IV-4: (тамбур)								1.3	
A	4	V-4	1	холл	7.28*1.57+0.95*1.49						2,70	12.8	
				Итого по пом. № V-4: (холл)								12.8	
A	4	VI-4	1	холл	8,36*7,28-5,12*3,93- 0,20*0,80- 0,23*0,27+0,90*0,93						2,70	41.4	
				Итого по пом. № VI-4: (холл)								41.4	
A	4	VII-4	1	лифтовой холл	2.07*3.60						2,70	7.5	
				Итого по пом. № VII-4: (лифтовой холл)								7.5	
A	5	I-5	1	лестничная клетка	5.61*2.29						2,70	12.8	
				Итого по пом. № I-5: (лестничная клетка)								12.8	
A	5	II-5	1	тамбур	1.18*2.03						2,70	2.4	
				Итого по пом. № II-5: (тамбур)								2.4	
A	5	III-5	1	переходная лоджия	1.23*3.53							4.3	
				Итого по пом. № III-5: (переходная лоджия)								4.3	
A	5	IV-5	1	тамбур	1.12*1.21						2,70	1.4	
				Итого по пом. № IV-5: (тамбур)								1.4	
A	5	V-5	1	холл	7.28*1.58+1.47*0.97						2,70	12.9	
				Итого по пом. № V-5: (холл)								12.9	
A	5	VI-5	1	холл	8,36*7,28-5,12*3,93- 0,20*0,80- 0,23*0,27+0,90*0,93						2,70	41.4	

Помещения общественного назначения, кв.м

Литера	Этаж	Номер помещения	Номер по плану	Назначение помещения	Формула подсчета площади по внутреннему обмеру	Общая площадь	В т.ч., площадь		Высота	Самовольно переустроенная или перепланированная площадь
							основная	вспомогательная		
1	2	3	4	5	6	7	8	9	10	11
А	1	116	1	вспомогательное	$2.28*1.8$	4,1		4,1	2,70	
А			2	вспомогательное	$3,91*4,92+2,01*1,41+4,32*1,93-0,63*3,16-0,63*2,53+3,08*1,46-0,69*0,57+4,12*1,19-0,49*0,23$	35,7		35,7		
А			3	основное	$4.25*3.9$	16,6	16,6			
А			4	основное	$2.85*3.75+0.59*1.01$	11,3	11,3			
А			5	вспомогательное	$1.47*1.96$	2,9		2,9		
А			6	вспомогательное	$3.4*2.0$	6,8		6,8		
А			7	вспомогательное	$4.96*1.94$	9,6		9,6		
А			8	вспомогательное	$1.43*2.4$	3,4		3,4		
А			9	вспомогательное	$2.45*1.41$	3,5		3,5		
А			10	вспомогательное	$1.56*1.79$	2,8		2,8		
А			11	вспомогательное	$2.3*2.22+0.45*0.94$	5,5		5,5		
А			12	основное	$4.33*3.88$	16,8	16,8			
А			13	вспомогательное	$3.51*0.92$	3,2		3,2		
А			14	основное	$2.8*3.89-0.61*0.83$	10,4	10,4			
А			15	основное	$3.82*3.73-0.12*0.19-0.03*0.7*2$	14,2	14,2			
А			16	основное	$3.89*2.8+1.23*1.13$	12,3	12,3			
					Итого офис 116:	159,1	81,6	77,5		
					Итого:	159,1	81,6	77,5		

Итого по этажу "1"						159,1	81,6	77,5		
Итого по зданию (строению)						159,1	81,6	77,5		

Помещения, используемые для обслуживания дома, в кв.м

Литера	Этаж	Номер помещения	Номер по плану	Назначение помещения	Формула подсчета площади по внутреннему обмеру	Общая площадь	В т.ч., площадь		Высота	Самовольно переустроенная или перепланированная площадь
							основная	вспомогательная		
1	2	3	4	5	6	7	8	9	10	11
A	технический подвал		1	техническое помещение	$8.17*7.96-1.32*3.92-0.16*0.22-5.22*1.31-0.16*0.22-0.69*0.22$	52,8	52,8		2,63	
A			2	техническое помещение	$6.98*2.31$	16,1	16,1			
A			3	техническое помещение	$11,96*7,96-3,96*0,22-1,28*3,87-1,33*5,2-0,14*0,22-0,18*0,22-0,7*0,22-0,25*0,25*3+0,24*7,98$	84,0	84,0			
A			4	техническое помещение	$12.3*3.89-2.24*0.24-1.53*2.3$	43,8	43,8			
A			5	техническое помещение	$2.1*3.63$	7,6	7,6			
A			6	техническое помещение	$8.14*11.42-0.47*4.09-0.08*0.22-3.38*7.82-0.81*2.76-0.7*0.22-0.77*0.22-5.18*2.26+1.59*0.8$	51,6	51,6			
A			7	ВНС	$3.95*3.71$	14,7	14,7			
A			8	ВНС	$6.51*1.8+1.44*2.64-0.41*0.13$	15,5	15,5			
A			9	техническое помещение	$4.57*2.54+1.31*2.77-0.22*0.17$	15,2	15,2			
A			10	ИТП	$7.43*3.73+1.06*3.1$	31,0	31,0			
A			11	ИТП	$8.29*3.73-0.09*0.49$	30,9	30,9			
A			12	техническое помещение	$11,97*10,00-8,03*1,47-1,32*5,65-3,47*0,22-1,33*3,9-0,77*0,22-0,22*0,16$	94,3	94,3			
A			13	техническое помещение	$12.87*3.89-1.48*2.85-4.6*0.71+1.72*1.3$	44,8	44,8			
				Итого техническое подполье :		502,3	502,3			
A	1	III-1	1	мусоросборная камера	$8.6*1.36-0.17*1.16+1.03*1.34$	12,9	12,9		3,98	
				Итого мусоросборная камера III-1:		12,9	12,9			
A	1	VI-1	1	электрощитовая	$3.67*2.6$	9,5	9,5		2,70	
				Итого электрощитовая VI-1:		9,5	9,5			
A	1	VII-1	1	кладовая	$1.33*1.75-0.62*0.58$	2,0	2,0		2,70	
				Итого кладовая VII-1:		2,0	2,0			
A	1	VIII-1	1	помещение уборочного инвентаря	$3.0*1.76-0.85*0.7$	4,7	4,7		2,70	
				Итого помещение уборочного инвентаря VIII-1:		4,7	4,7			
A	1	XIII-1	1	помещение	$1.03*1.34$	1,4	1,4		2,70	
				Итого помещение XIII-1:		1,4	1,4			
A	2	VIII-2	1	помещение	$1.03*1.34$	1,4	1,4		2,70	
				Итого помещение VIII-2:		1,4	1,4			
A	3	VIII-3	1	помещение	$1.03*1.34$	1,4	1,4		2,70	
				Итого помещение VIII-3:		1,4	1,4			
A	4	VIII-4	1	помещение	$1.03*1.34$	1,4	1,4		2,70	
				Итого помещение VIII-4:		1,4	1,4			
A	5	VIII-5	1	помещение	$1.03*1.34$	1,4	1,4		2,70	
				Итого помещение VIII-5:		1,4	1,4			
A	6	VIII-6	1	помещение	$1.03*1.34$	1,4	1,4		2,70	
				Итого помещение VIII-6:		1,4	1,4			
A	7	VIII-7	1	помещение	$1.03*1.34$	1,4	1,4		2,70	
				Итого помещение VIII-7:		1,4	1,4			
A	8	VIII-8	1	помещение	$1.03*1.34$	1,4	1,4		2,70	
				Итого помещение VIII-8:		1,4	1,4			

A	9	VIII-9	1	помещение	1.03*1.34	1,4	1,4	2,70	
					Итого помещение VIII-9:	1,4	1,4		
A	10	VIII-10	1	помещение	1.03*1.34	1,4	1,4	2,70	
					Итого помещение VIII-10:	1,4	1,4		
A	11	VIII-11	1	помещение	1.03*1.34	1,4	1,4	2,70	
					Итого помещение VIII-11:	1,4	1,4		
A	12	VIII-12	1	помещение	1.03*1.34	1,4	1,4	2,70	
					Итого помещение VIII-12:	1,4	1,4		
A	13	VIII-13	1	помещение	1.03*1.34	1,4	1,4	2,70	
					Итого помещение VIII-13:	1,4	1,4		
A	14	VIII-14	1	помещение	1.03*1.34	1,4	1,4	2,70	
					Итого помещение VIII-14:	1,4	1,4		
A	15	VIII-15	1	помещение	1.03*1.34	1,4	1,4	2,70	
					Итого помещение VIII-15:	1,4	1,4		
A	16	VIII-16	1	помещение	1.03*1.34	1,4	1,4	2,70	
					Итого помещение VIII-16:	1,4	1,4		
A	17	VIII-17	1	помещение	1.03*1.34	1,4	1,4	2,70	
					Итого помещение VIII-17:	1,4	1,4		
A	технический этаж		1	лестничная клетка	7.06*2.30	16,2		16,2	2,01
A			2	тамбур	(1.80+1.44)/2*2.03	3,3		3,3	
A			3	тамбур	1.82*3.08-0.23*0.56+(2*3.08*0.18)/3	5,8		5,8	
A			4	тамбур	(1.45+1.80)/2*1.99	3,2		3,2	
A			5	техническое помещение	3.88*8.30-0.24*4.15	31,2	31,2		
A			6	техническое помещение	1.59*7.17-0.12*1.20	11,3	11,3		
A			7	техническое помещение	8.60*8.50-5.60*1.55-4.00*1.55-0.24*0.13*2-0.88*0.25+4.00*0.24+(1.05*2.79)/2+(1.50*2.81)/2	62,5	62,5		
A			8	техническое помещение	12.30*3.88-0.88*0.25-1.51*2.25	44,1	44,1		
A			9	техническое помещение	1.06*3.58+(2*3.58*0.49)/3	5,0	5,0		
A			10	техническое помещение	1.06*3.58+(2*3.58*0.49)/3	5,0	5,0		
A			11	техническое помещение	3.89*12.50-0.88*0.25+8.25*0.24-2.15*2.43+0.85*0.90	45,9	45,9		
A			12	техническое помещение	8.30*8.30-4.90*1.67-0.24*0.13*2-3.96*1.05-0.88*0.25+(2.79*1.05)/2+(2.76*1.05)/2	59,2	59,2		
A			13	техническое помещение	8.50*3.91+4.10*0.24	34,2	34,2		
A			14	техническое помещение	1.06*3.58+(2*3.58*0.49)/3	5,0	5,0		
A			15	техническое помещение	1.06*3.58+(2*3.58*0.49)/3	5,0	5,0		
A			16	техническое помещение	3.90*3.40	13,3	13,3		
A			17	техническое помещение		10,4	10,4		
A			18	техническое помещение	8.60*8.60-0.24*0.13*2-0.88*0.25-5.40*1.55-3.96*1.55+4.34*0.24+0.24*4.00+(2.79*1.05)/2+(2.78*1.05)/2	64,1	64,1		
A			19	техническое помещение	12.85*9.10-5.23*8.75-2.70*4.70-0.45*0.70-2.80*2.17-0.88*0.25-1.40*0.13	51,7	51,7		
A			20	техническое помещение	1.06*3.58+(2*3.58*0.49)/3	5,0	5,0		
A			21	техническое помещение	1.06*3.58+(2*3.58*0.49)/3	5,0	5,0		
A			22	техническое помещение	8.30*8.30-5.50*1.55-1.55*3.90-0.24*0.13*2-0.88*0.25+(1.05*2.80)/2+(1.50*2.78)/2	57,6	57,6		
A			23	техническое помещение	2.10*3.60	7,6	7,6		
A			24	техническое помещение	13.00*3.86-1.51*3.00-4.60*0.70+1.36*1.30	44,2	44,2		

					Итого технический этаж :		595,8	567,3	28,5	
A	технический этаж на отметке +54,68	1	лестничная клетка	$1,05*2,86+1,29*1,3$	4,7			4,7	2,47	
A		2	тамбур	$1,72*2,31$	4,0			4,0		
A		3	тамбур	$2,61*1,58-0,17*1,24$	3,9			3,9		
A		4	техническое помещение	$5,90*2,55-0,95*1,18-1,00*4,46+0,24*0,86$	9,7	9,7				
A		5	техническое помещение	$6,87*3,68+1,82*1,03+0,49*0,24$	27,3	27,3				
A		6	техническое помещение	$3,89*3,92-2,46*2,19+0,88*1,54$	11,2	11,2				
A		7	техническое помещение	$3,89*8,40$	32,7	32,7				
A		8	техническое помещение	$3,91*8,40-0,40*0,40$	32,7	32,7				
A		9	техническое помещение	$3,90*3,85-2,51*2,12$	9,7	9,7				
A		10	машинное помещение лифтов		16,0	16,0				
A		11	техническое помещение	$1,44*1,92+1,57*4,91+3,43*2,51-1,18*0,72+5,60*0,88+0,40*1,03+0,39*1,78+0,45*2,45$	25,4	25,4				
Итого технический этаж на отметке +54,68 :					177,3	164,7		12,6		
Итого:					1328,3	1287,2		41,1		

Итого по этажу "технический подвал"	502,3	502,3		
Итого по этажу "1"	30,5	30,5		
Итого по этажу "2"	1,4	1,4		
Итого по этажу "3"	1,4	1,4		
Итого по этажу "4"	1,4	1,4		
Итого по этажу "5"	1,4	1,4		
Итого по этажу "6"	1,4	1,4		
Итого по этажу "7"	1,4	1,4		
Итого по этажу "8"	1,4	1,4		
Итого по этажу "9"	1,4	1,4		
Итого по этажу "10"	1,4	1,4		
Итого по этажу "11"	1,4	1,4		
Итого по этажу "12"	1,4	1,4		
Итого по этажу "13"	1,4	1,4		
Итого по этажу "14"	1,4	1,4		
Итого по этажу "15"	1,4	1,4		
Итого по этажу "16"	1,4	1,4		
Итого по этажу "17"	1,4	1,4		
Итого по этажу "технический этаж"	595,8	567,3	28,5	
Итого по этажу "технический этаж на отметке +54,68"	177,3	164,7	12,6	
Итого по зданию (строению)	1328,3	1287,2	41,1	

Кроме того:

Литера	Этаж	Номер помещения	Номер по плану	Назначение помещения	Формула подсчета площади по внутреннему обмеру	Общая площадь	В т.ч., площадь		Высота	Самовольно переустроенная или перепланированная площадь
							основная	вспомогательная		
Итого:										

Прошито, пронумеровано и скреплено
печатью Балашихинского филиала
ГУП МО «МОБТИ»

на 51 листах

Руководитель комплексной
производственной группы № 2
Н.В.Липанова

